

# INDIVIDUAZIONE DELLE CAVE NEI COMUNI CONTERMINI

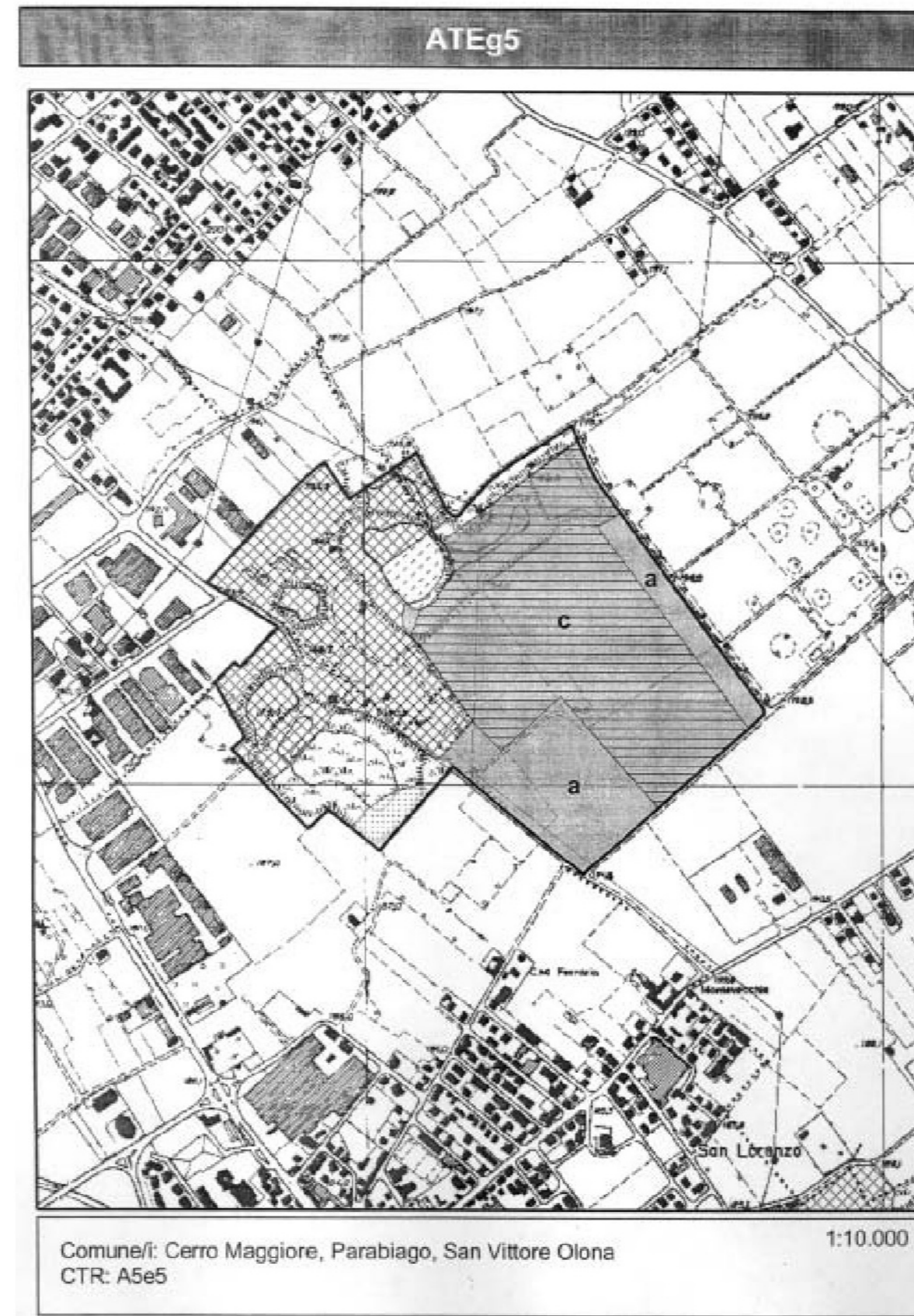

Bo della Regione Lombardia

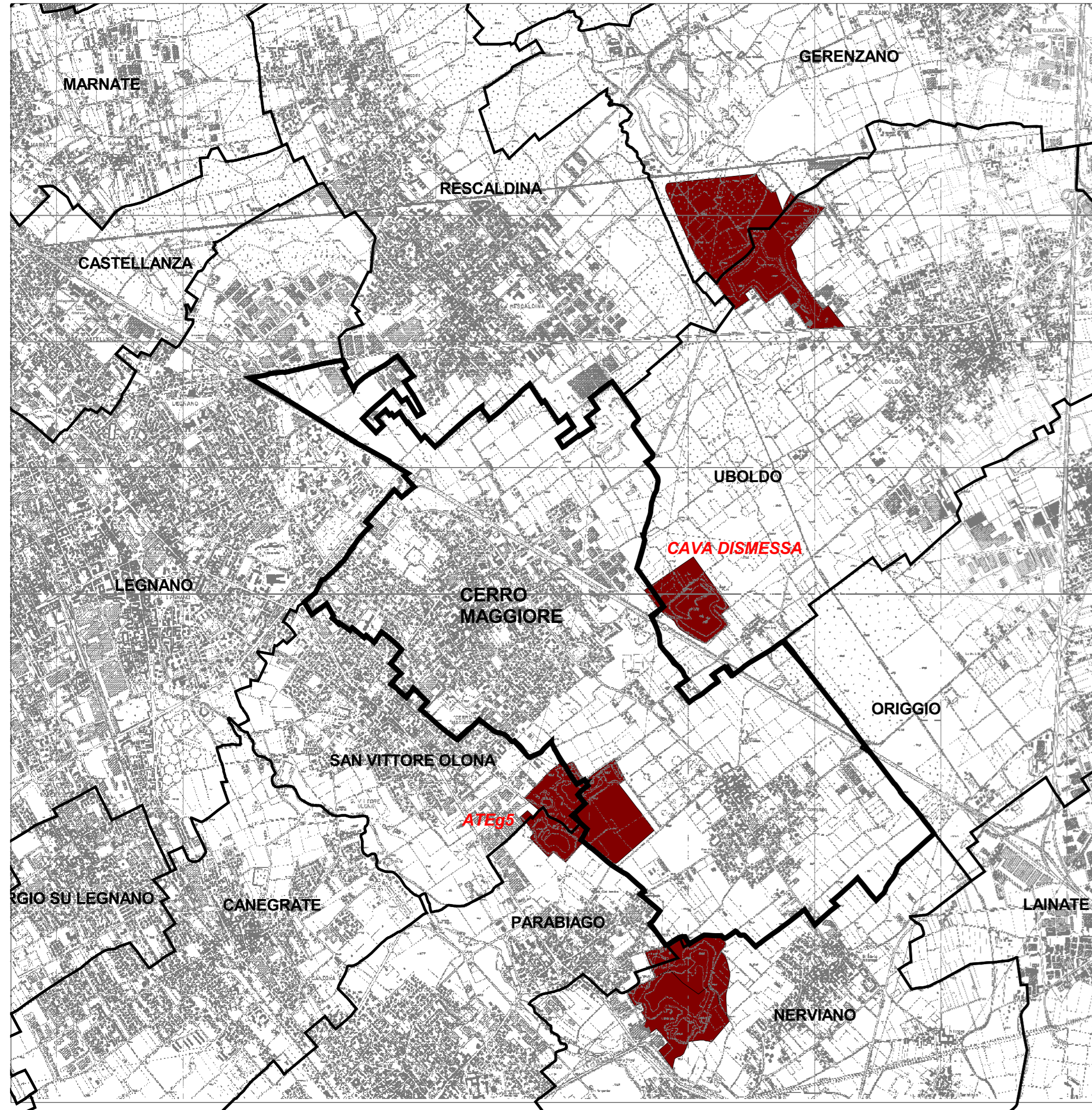

3° Suppl. Straordinario al n. 26 - 30 giugno 2006

Bollettino Ufficiale della Regione Lombardia



3° Suppl. Straordinario al n. 26 - 30 giugno 2006

ALLEGATO A) ALLA NORMATIVA TECNICA  
SCHEDE E PLANIMETRIE RELATIVE AGLI ATE

LEGENDA PLANIMETRIE ATE

- Sabbia e ghiaia
- Limite ATE
  - Confine tra cave
  - Area estrattiva sopra falda
  - Area estrattiva sotto falda
  - Area di rispetto
  - Area di recupero in corso o da attuare
  - Area impianti e di stoccaggio
  - Area ripristinata a piano campagna
  - Attività estrattiva in corso sotto falda
  - Attività estrattiva in corso sopra falda
  - Attività estrattiva cessata sotto falda
  - Attività estrattiva cessata sopra falda
  - ferrovia

AMBITO TERRITORIALE ESTRATTIVO	<b>ATEg5</b>		Eacino 2	
CAVE INTERESSATE	Cava S. Lorenzo - CFI1			
COMUNI INTERESSATI	Cerro Maggiore, Parabiago, San Vittore Olona			
LOCALIZZAZIONE	S. Lorenzo			
CTF 1:10.000 - SEZIONI	A5e5			
CAPISALDI DI RIFERIMENTO	N° 01	N 5648937,52 m	E 1497425,27 m	m s.l.m. 190,49
	N° 02	N 5647046,74 m	E 1497212,23 m	m s.l.m. 191,62
SUPERFICIE DELL'AMBITO	56,25 ha	GIÀ COLTIVATA	in sesto 19,40 ha	in falda 1,20 ha
VINCOLI PRESENTI	Aree di salvaguardia delle acque destinate al consumo umano			

CARATTERISTICHE DELLA FALDA	Quota media della falda (m s.l.m.) riferita al 2/11/2001	0150720019: 165,94 - (0,76)	0150720020: 165,70 - (26,46)	media: 166,32	
		cod. pozzo	soagg.	periodo osserv.	
	Soglia minima registrata	0150720020	31,48	160,82	1994-2001
	Soglia minima registrata	0150720020	25,32	166,18	1994-2001
Direzione di flusso prevalente	NNO-SSE				
Gradiente idraulico locale (%)	2,3%				

PREVISIONI DI PIANO	
SUPERFICIE AREA ESTRATTIVA	157.500 m <sup>2</sup>
VOLUME DI PIANO	1.100.000 m <sup>3</sup>
PROFONDITÀ MASSIMA DI SCAVO	22 m
PRODURRE MEDIA ANNUA	118.000 m <sup>3</sup> /anno
MODALITÀ DI COLTIVAZIONE	a = coltivazione a secco, profondità 11 m c = approfondimento di 11 m a secco

DESTINAZIONE FINALE PROGRAMMATA: Secondo progetto art.11, L.R. 14/98

VOLUME DI RISERVA: Attribuzione di un volume pari al 10% del volume di Piano da utilizzare alla scadenza del Piano Cave. In caso di esaurimento dei volumi assegnati

Modifiche e prescrizioni aggiuntive:  
Modifica della planimetria dell'ATE, come indicato nella planimetria alla pagina seguente.  
Volume di piano: 2.000.000 m<sup>3</sup>



## COMUNE DI CERRO MAGGIORE (Provincia di Milano)

### PIANO DI GOVERNO DEL TERRITORIO

ai sensi della Legge Regionale per il Governo del Territorio del 11/03/2205 n°12

### DOCUMENTO DI PIANO

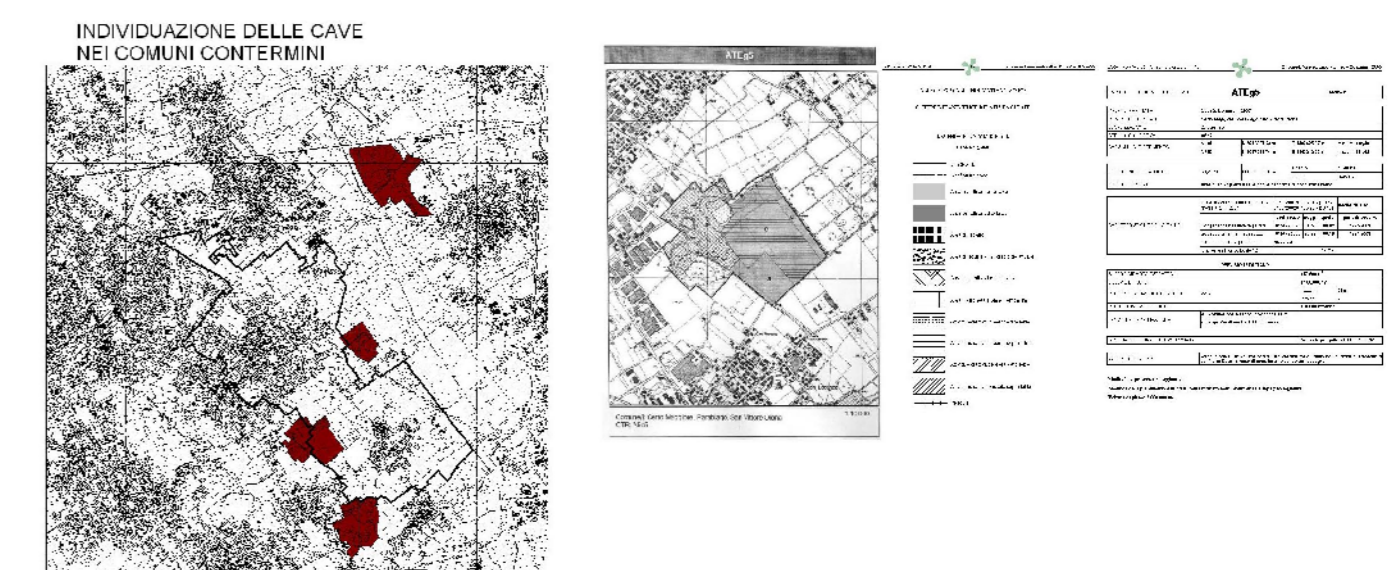

OGGETTO: ESTRATTI PIANO CAVE PROVINCIALE

Progetto:  
Massimo Giuliani

Sindaco:  
Antonio Lazzati

Segretario Comunale:  
Giovanna Gallotta

Valutazione ambientale strategica:  
N.Q.A. Luca Bisogni

Assessore Urbanistica ed Edilizia Privata:  
Valentino del Grande

Dirigente area Tecnica:  
Rossella de Zotti  
Responsabile del Procedimento:  
Donatella Marazzini

Scala:  
VARIE

Data:  
NOVEMBRE 2010

Tavola:  
A.9