

# SISTEMA PAESISTICO AMBIENTALE

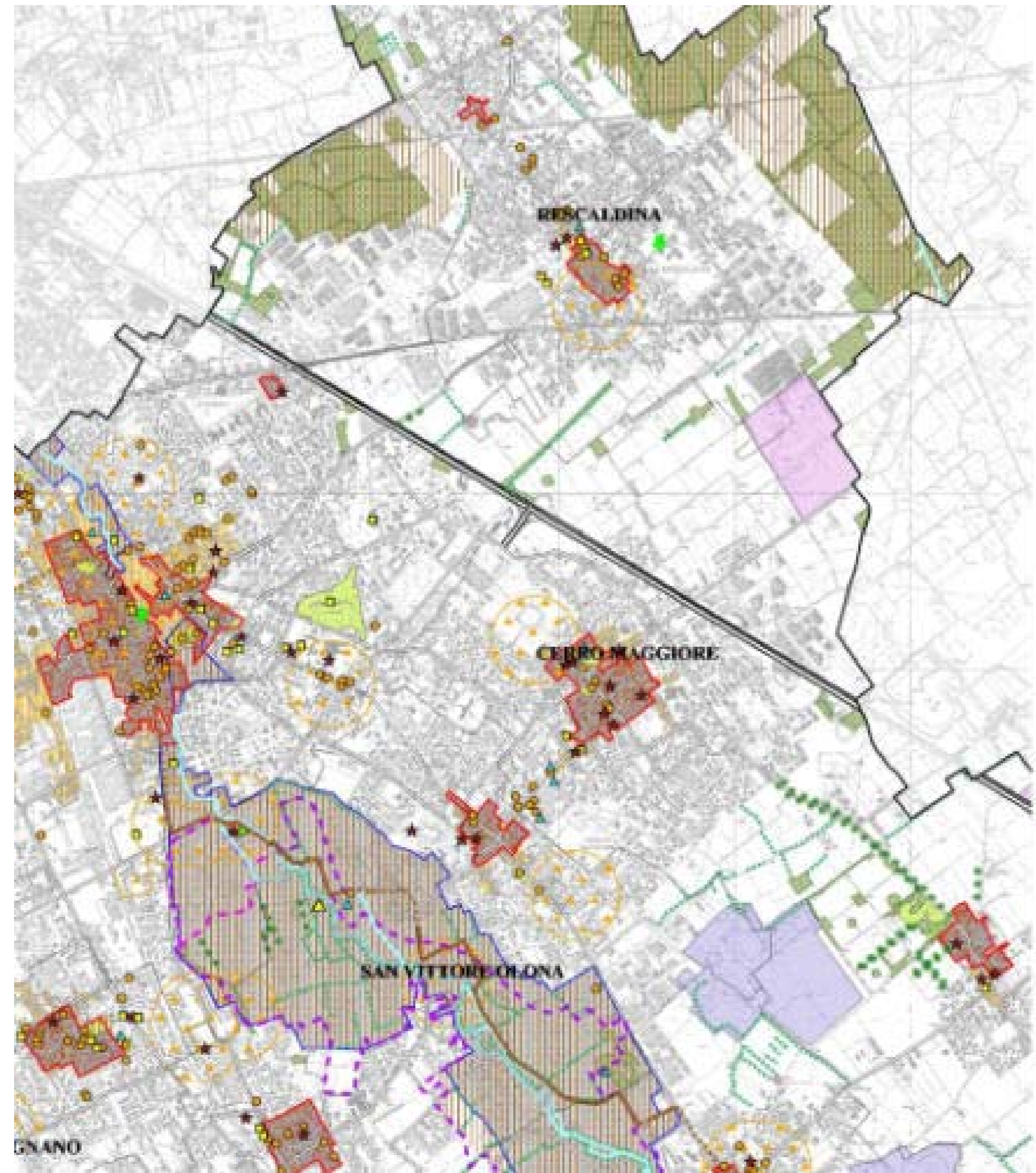

Scala 1:25.000	Data Ottobre 2003	Tav.n. <b>3/d</b>
C.T.R. Regione Lombardia		
Quadro unione 		

Legenda		Ambiti ed elementi di interesse storico - paesaggistico	
	Ambiti di rilevanza paesistica (art. 31)		Insedimenti rurali di rilevanza paesistica (art. 39)
	Parchi urbani ed aree per la fruizione (art. 35)		Architettura militare (art. 39)
	Parchi culturali (art. 70)		Architettura religiosa (art. 39)
	Centri storici e nuclei di antica formazione (art. 36)		Architettura civile non residenziale (art. 39)
	Comparti storici al 1930 (art. 37)		Architettura civile residenziale (art. 39)
	Giardini e parchi storici (art. 39)		Manufatti idraulici (art. 34)
	Insedimenti rurali di interesse storico (art. 38)		Archeologia industriale (art. 39)
	Aree a vincolo archeologico (art. 41)		Navigli storici (art. 31)
	Aree a rischio archeologico (art. 41)		Percorsi di interesse paesistico (art. 40)
	Proposta di tutela paesistica (art. 68)		

## Ambiti ed elementi di interesse naturalistico - ambientale

	Ambiti di rilevanza naturalistica (art. 32)		Fontanili attivi (art. 34)		Ambiti di cava attiva o attivabile (Piano Cave vigente) (art. 50)
	Aree boscate (art. 63)		Fontanili non attivi (art. 34)		Ambiti di cava attiva o attivabile in parte recuperata (Piano Cave vigente) (art. 50)
	"Dieci grandi foreste di pianura" (art. 63)		Siti di Importanza Comunitaria (art. 62)		Ambiti di cava cessata (art. 50)
	Filari (art. 64)		Monumenti naturali		
	Arbusteti - siepi (art. 64)		Riserve naturali		
	Alberi di interesse monumentale (art. 65)		Parchi regionali		
	Corsi d'acqua (art. 46)		Parchi locali di interesse sovracommunale riconosciuti		
	Canali (art. 34)		Parchi locali di interesse sovracommunale in fase di riconoscimento o proposti		
	Stagni - lanche - zone umide estese (art. 66)		Fasce di rilevanza paesistico-fluviale (art. 31)		
	Proposta di tutela di geositi (art. 52 - 68)				Confine comunale
					Confine provinciale

# RETE ECOLOGICA

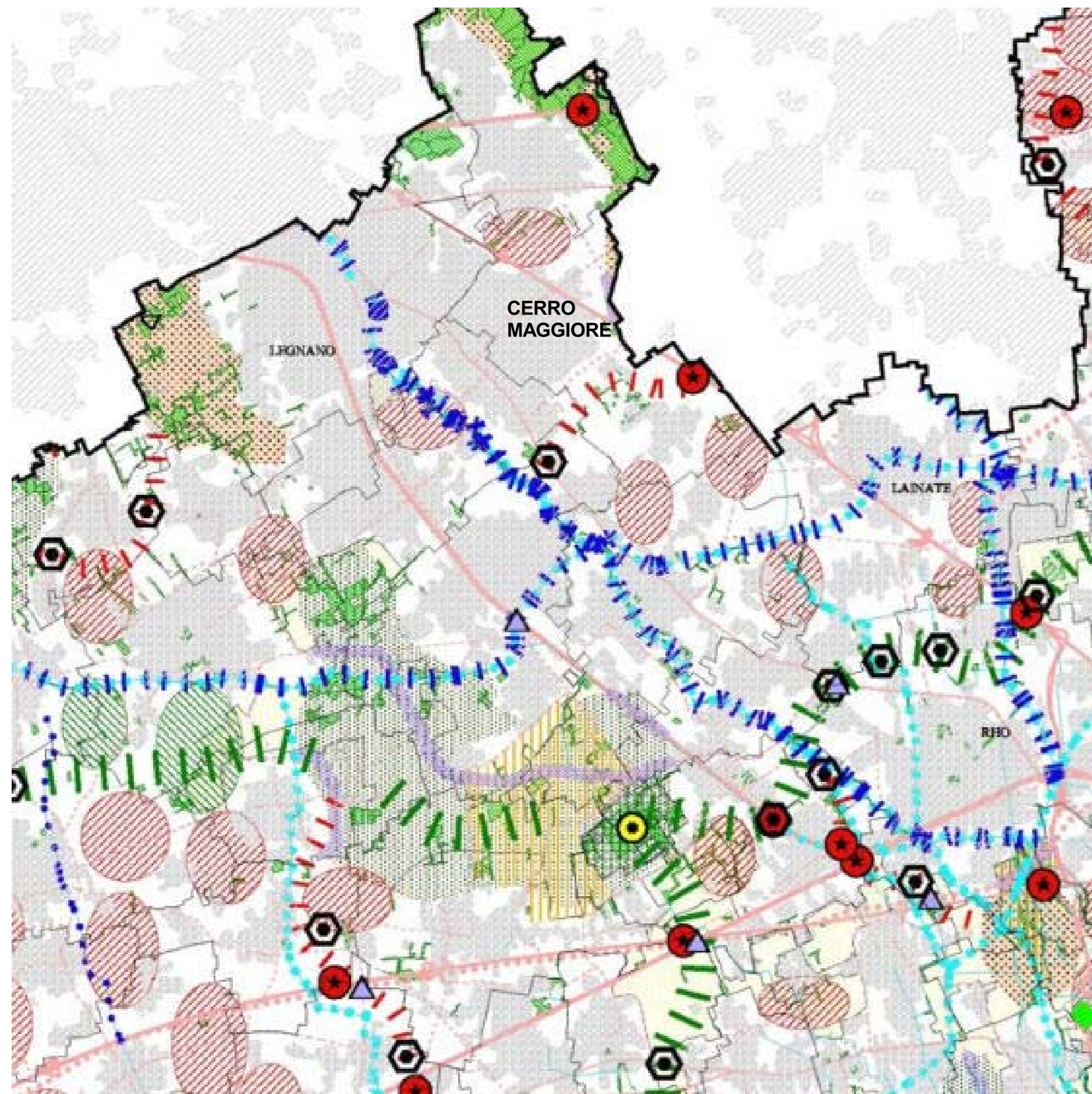

Scala 1:100.000	Data Ottobre 2003	Tav.n. <b>4</b>
C.T.R. Regione Lombardia		
Quadro unione 		

Legenda		Rete ecologica (art. 56)		Corridoi ecologici (art. 58)	
	Matrice naturale primaria		Corridoi ecologici primari		Corridoi ecologici secondari
	Fascia a naturalità intermedia		Direttrici di permeabilità		Principali corridoi ecologici dei corsi d'acqua
	Gangli principali		Corsi d'acqua minori con caratteristiche attuali di importanza ecologica		Corsi d'acqua minori da riqualificare a fini polivalenti
	Gangli secondari		Principali linee di connessione con il verde		
	Varchi (art. 59)		Aree di riserva naturale integrale o orientata		autostrade
	Barriere infrastrutturali (art. 60)		Aree con tutele finalizzate all'interesse naturalistico		statali
	Principali interferenze delle reti infrastrutturali previste e/o programmate con i corridoi ecologici (art. 60)		Aree a parco		provinciali
	Interferenze delle reti infrastrutturali previste e/o programmate con i gangli della rete ecologica (art. 60)		Oasi di protezione o zone di ripopolamento e cattura		Rete stradale programmata e/o prevista
	Zone periurbane su cui attivare politiche polivalenti di riassetto fruttivo ed ecologico (art. 61)		Aree boscate (art. 63)		Urbanizzato
	Zone extraurbane con presupposti per l'attivazione di progetti di consolidamento ecologico (art. 61)		Ferrovie: esistente		Confine comunale
	Siti di Importanza Comunitaria (art. 62)		Ferrovie: programmate e/o previste		Confine provinciale

Nota: Stante la scala di rappresentazione 1:100.000, la tavola non riporta indicazioni aventi efficacia territoriale diretta.

# COMUNE DI CERRO MAGGIORE (Provincia di Milano)

## PIANO DI GOVERNO DEL TERRITORIO

ai sensi della Legge Regionale per il Governo del Territorio del 11/03/2005 n°12

### DOCUMENTO DI PIANO

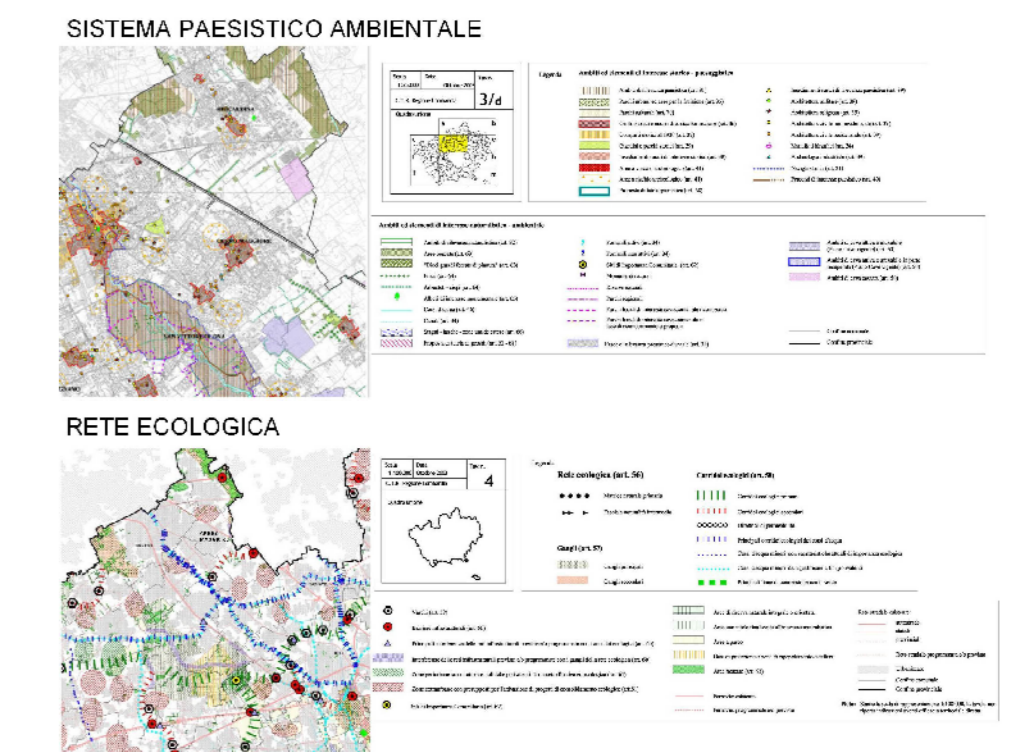

**OGGETTO:** ESTRATTI ELABORATI PTCP- MILANO (RETE ECOLOGICA - SISTEMA PAESISTICO AMBIENTALE - 2003)

**Progetto:**  
Massimo Giuliani

**Sindaco:**  
Antonio Lazzati

**Segretario Comunale:**  
Giovanna Gallotta

**Valutazione ambientale strategica:**  
N.Q.A. Luca Bisogni

**Assessore Urbanistica ed Edilizia Privata:**  
Valentino del Grande

**Dirigente area Tecnica**  
Rossella de Zotti  
**Responsabile del Procedimento**  
Donatella Marazzini

**Scala:**  
VARIE

**Data:**  
SETTEMBRE 2010

**Tavola:**  
**A.6**