

# PIANO TERRITORIALE D'AREA MALPENSA

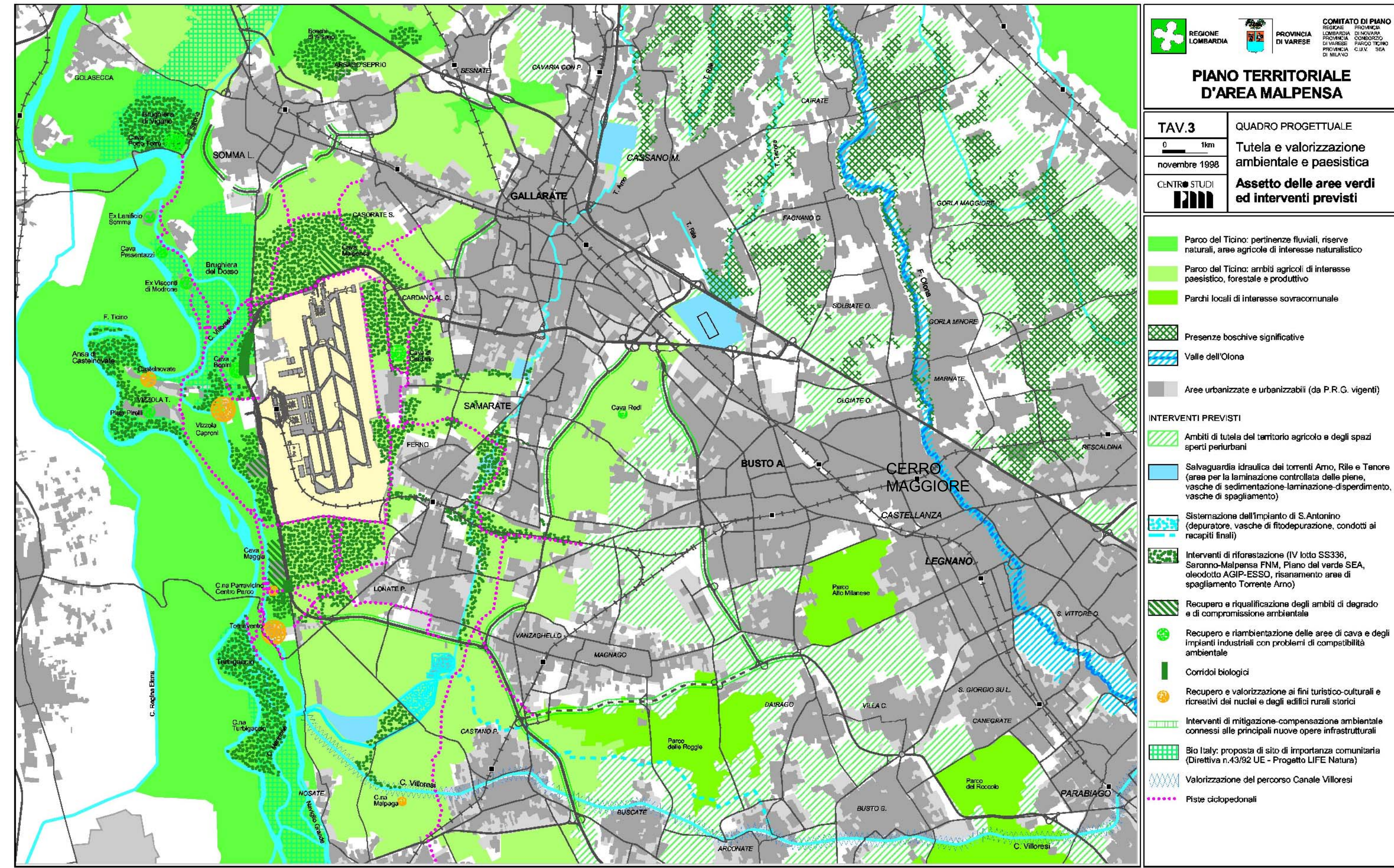

# INQUADRAMENTO COMUNALE A SCALA VASTA

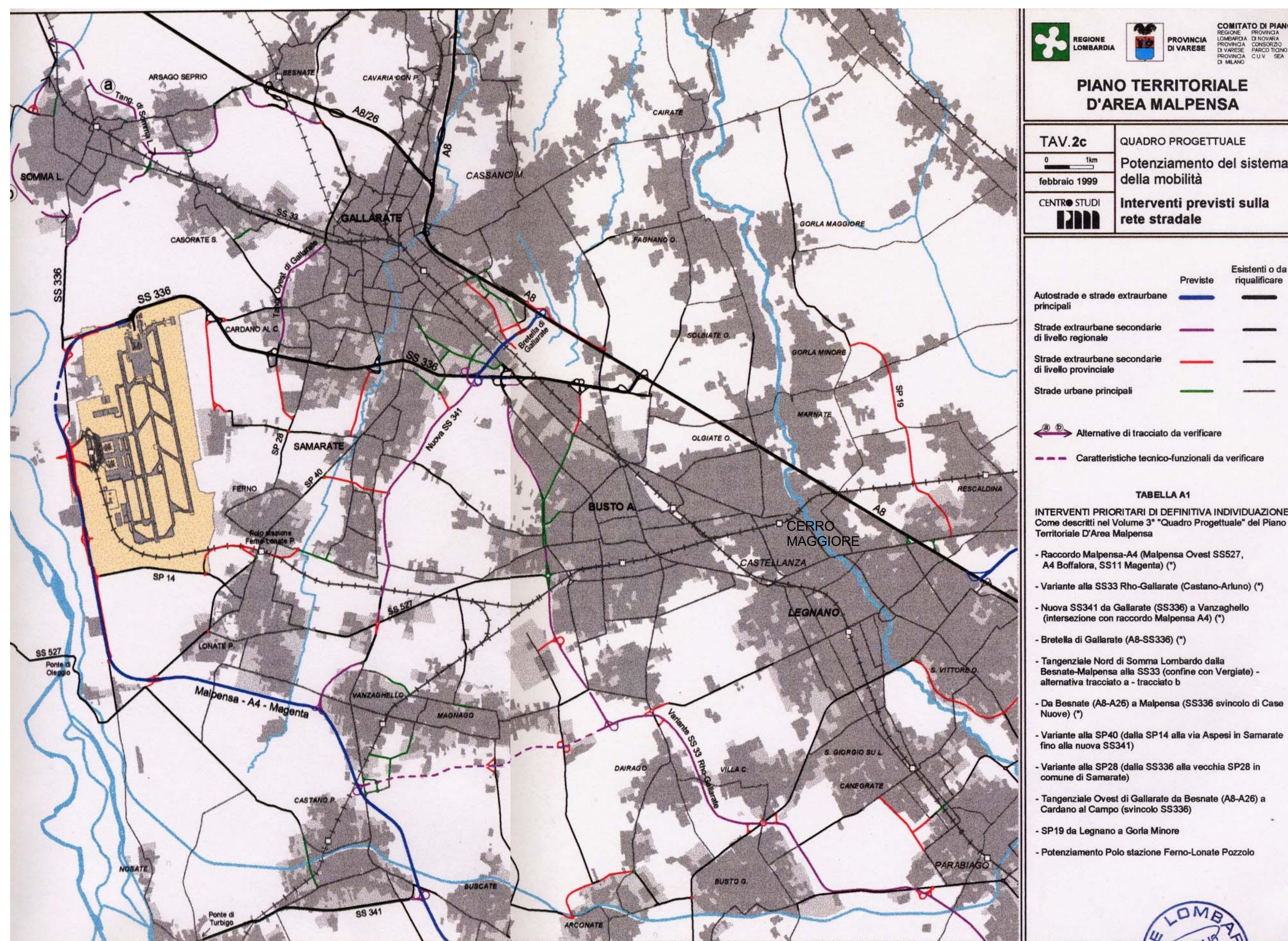
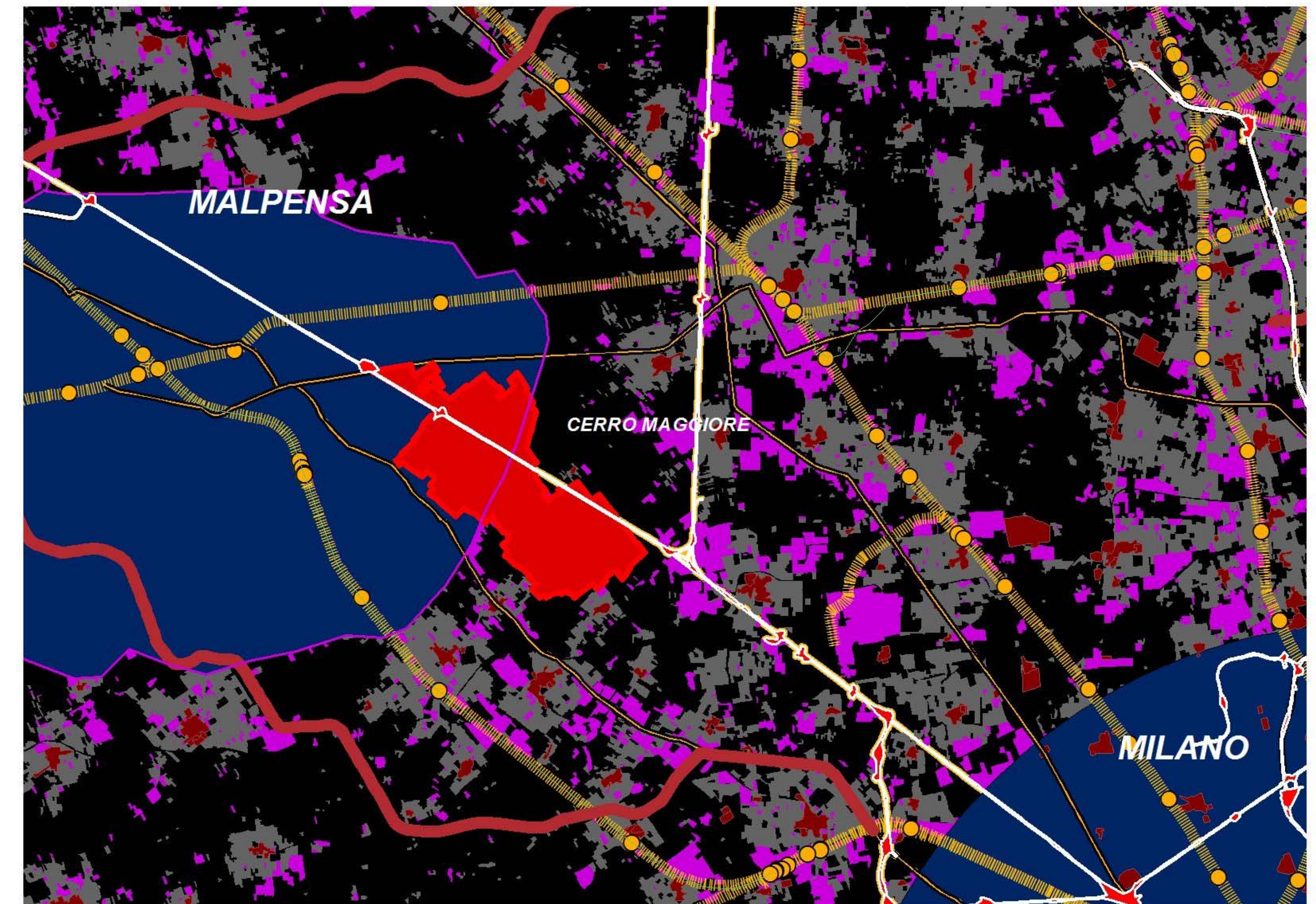

## I progetti per l'Expo

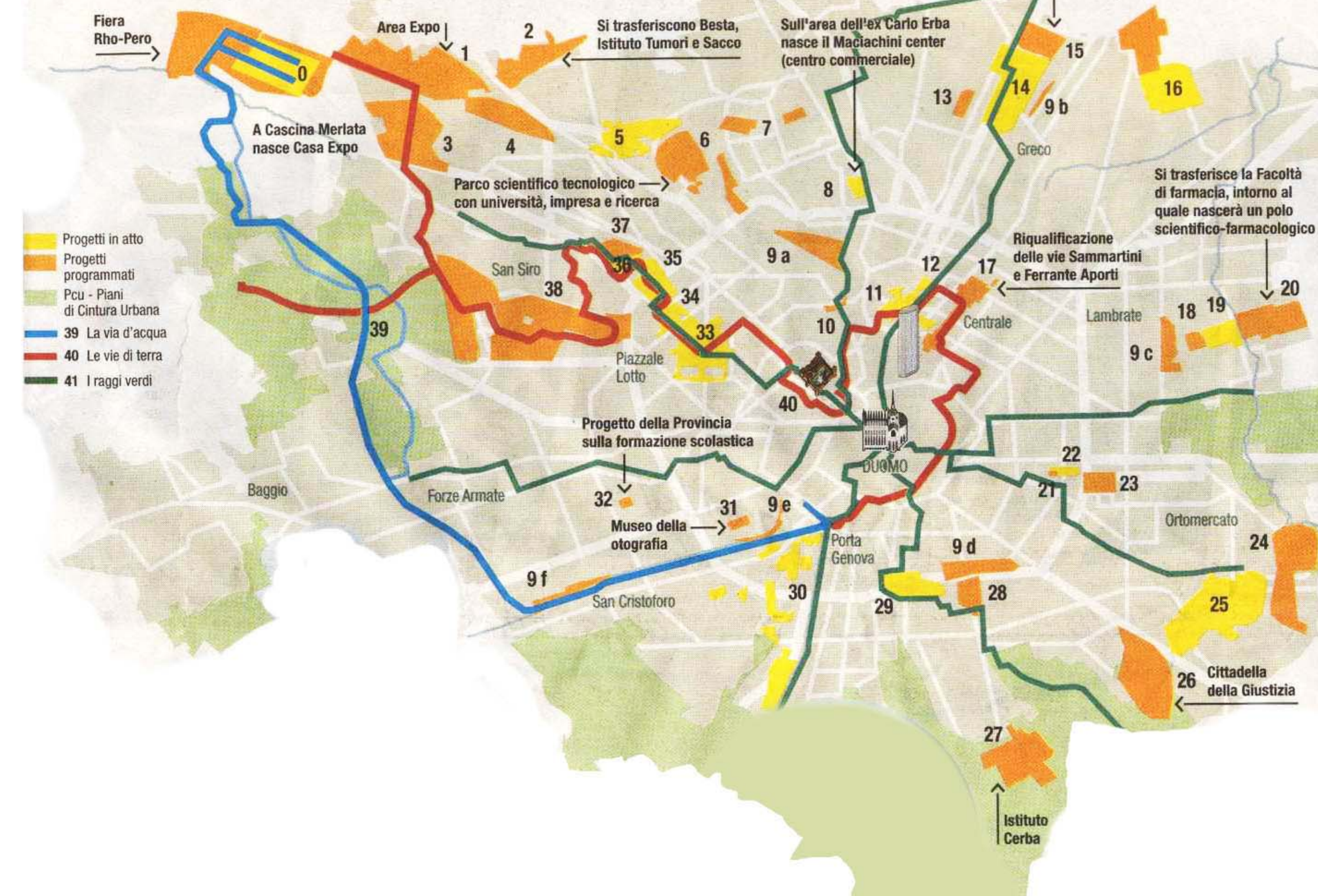

## COMUNE DI CERRO MAGGIORE (Provincia di Milano)

### PIANO DI GOVERNO DEL TERRITORIO

ai sensi della Legge Regionale per il Governo del Territorio del 11/03/2005 n°12

### DOCUMENTO DI PIANO

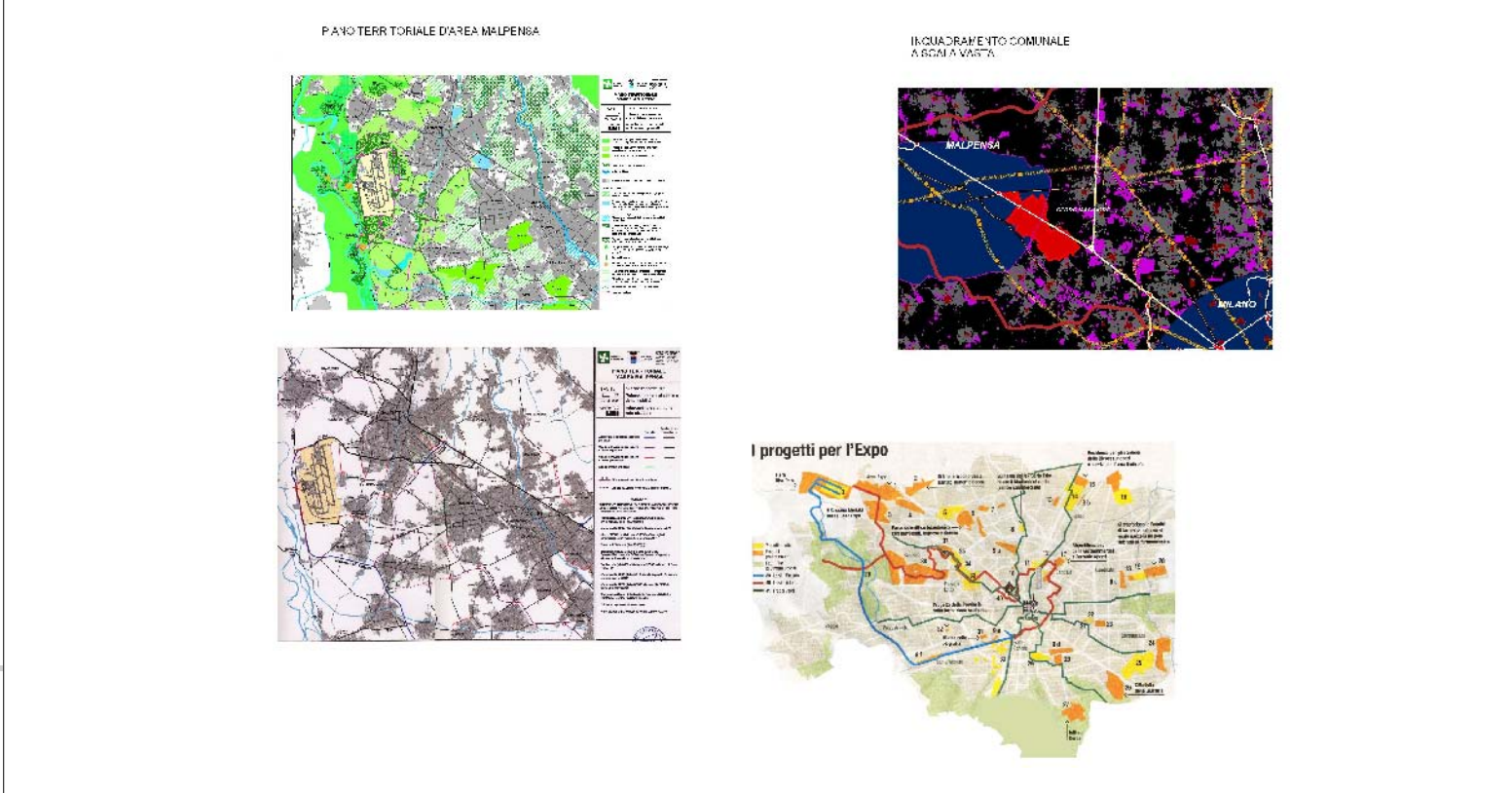

**OGGETTO:** ESTRATTI PIANO D'AREA MALPENSA - MASTERPLAN EXPO

<b>Progetto:</b> Massimo Giuliani	<b>Sindaco:</b> Antonio Lazzati	<b>Segretario Comunale:</b> Giovanna Gallotta
<b>Valutazione ambientale strategica:</b> N.Q.A. Luca Bisogni	<b>Assessore Urbanistica ed Edilizia Privata:</b> Valentino del Grande	<b>Dirigente area Tecnica:</b> Rossella de Zotti
		<b>Responsabile del Procedimento:</b> Donatella Marazzini