

Tav. A Ambiti geografici e Unità tipologiche di paesagg

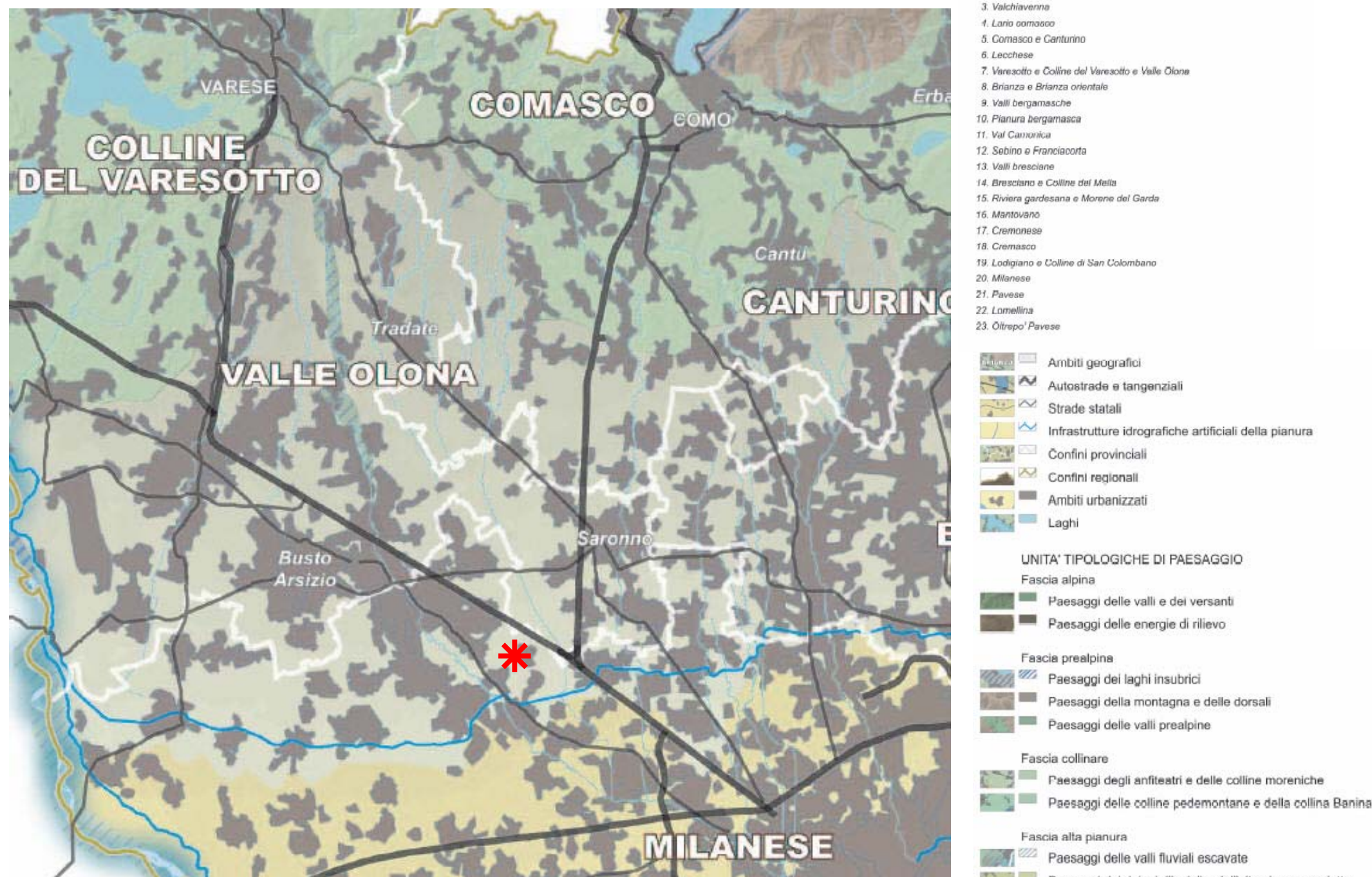

Tav. B Elementi identificativi e percorsi paesaggistici

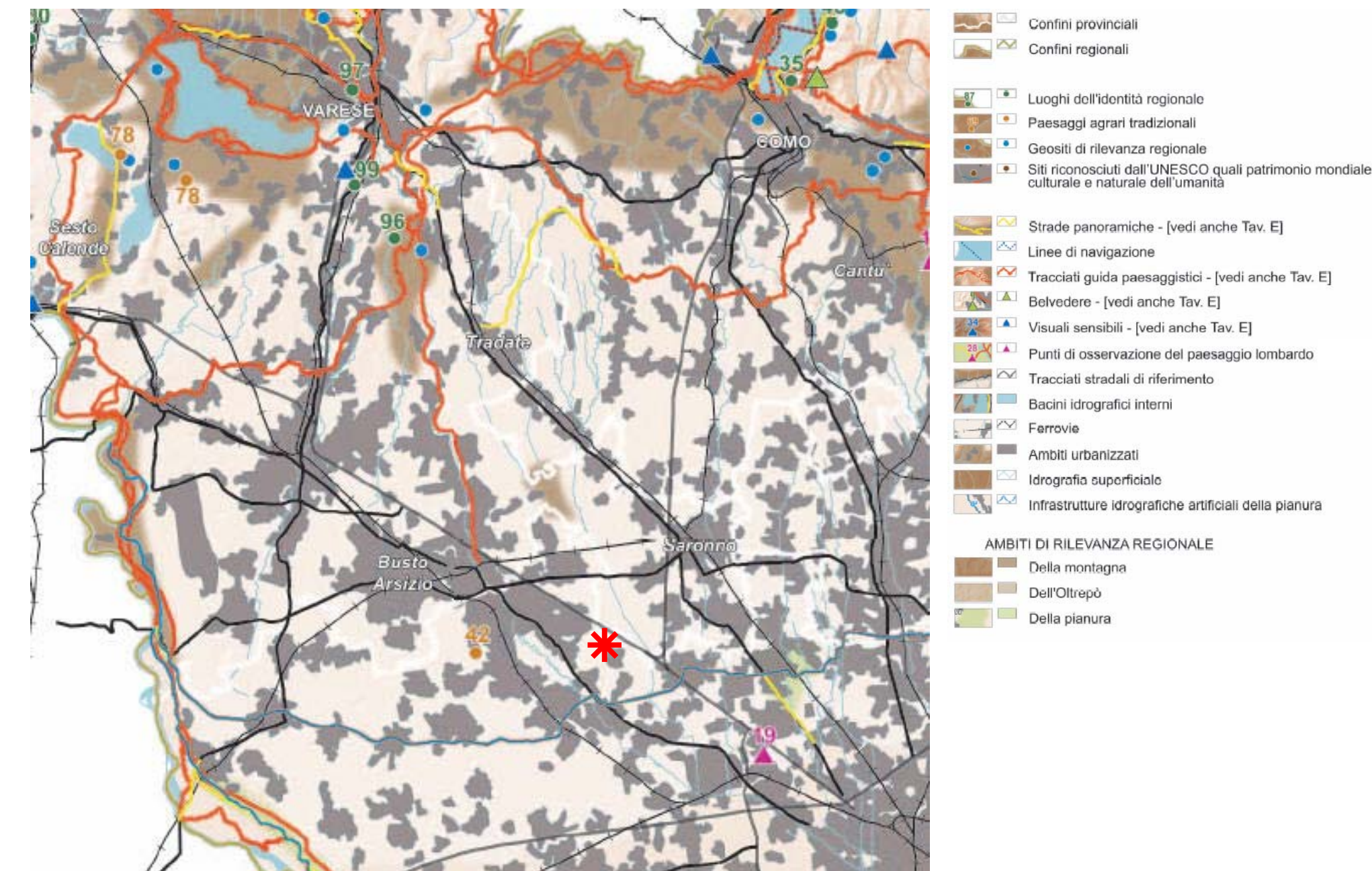

Tav. C Istituzioni per la tutela della natura

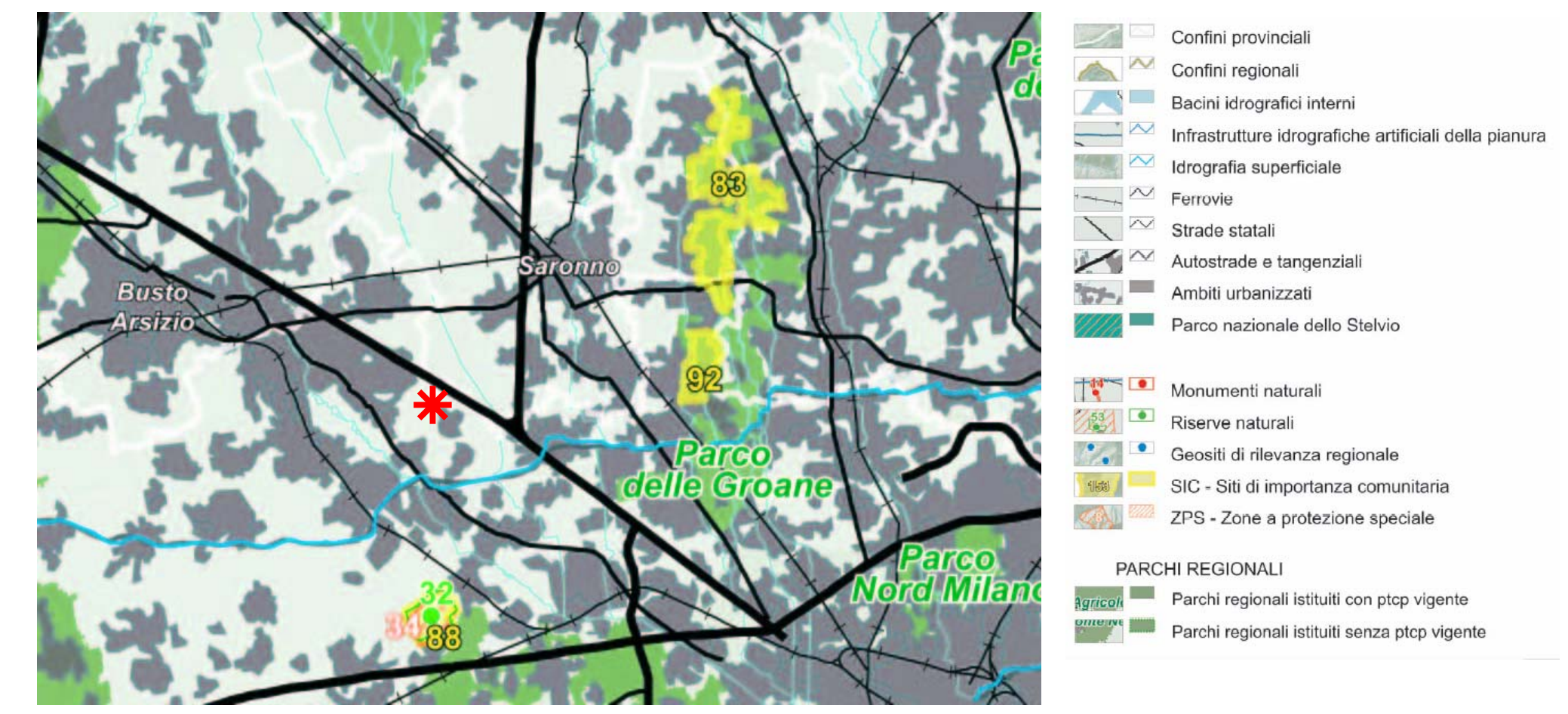

Tav. D Quadro di riferimento degli indirizzi di tutela e di operatività immediata

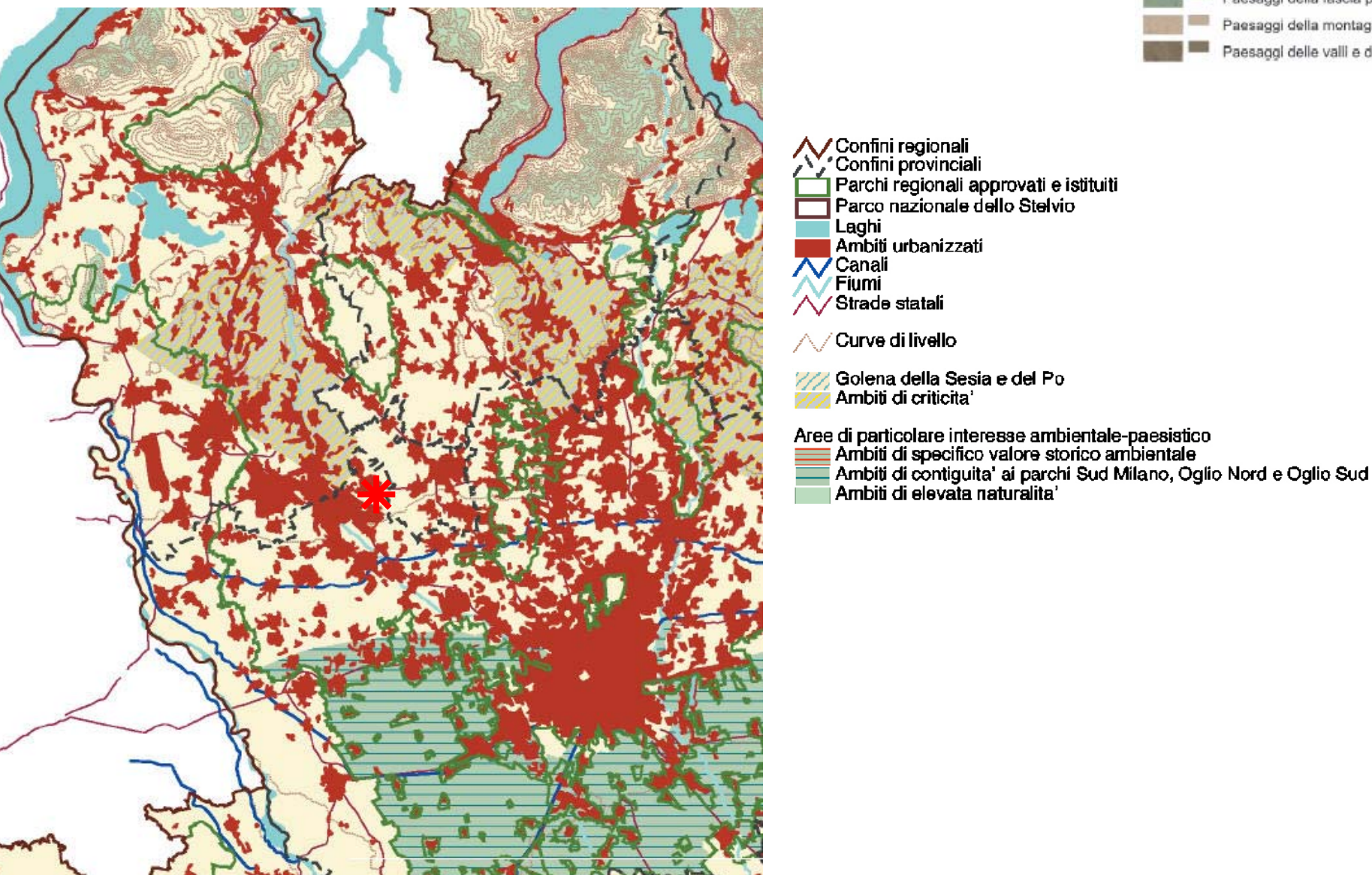

Tav. F Riqualficazione paesaggistica: ambiti ed aree di attenzione regionale



Tavola G - Contenimento dei processi di degrado e qualificazione paesaggistica



Tav. E Viabilità di rilevanza paesaggistica



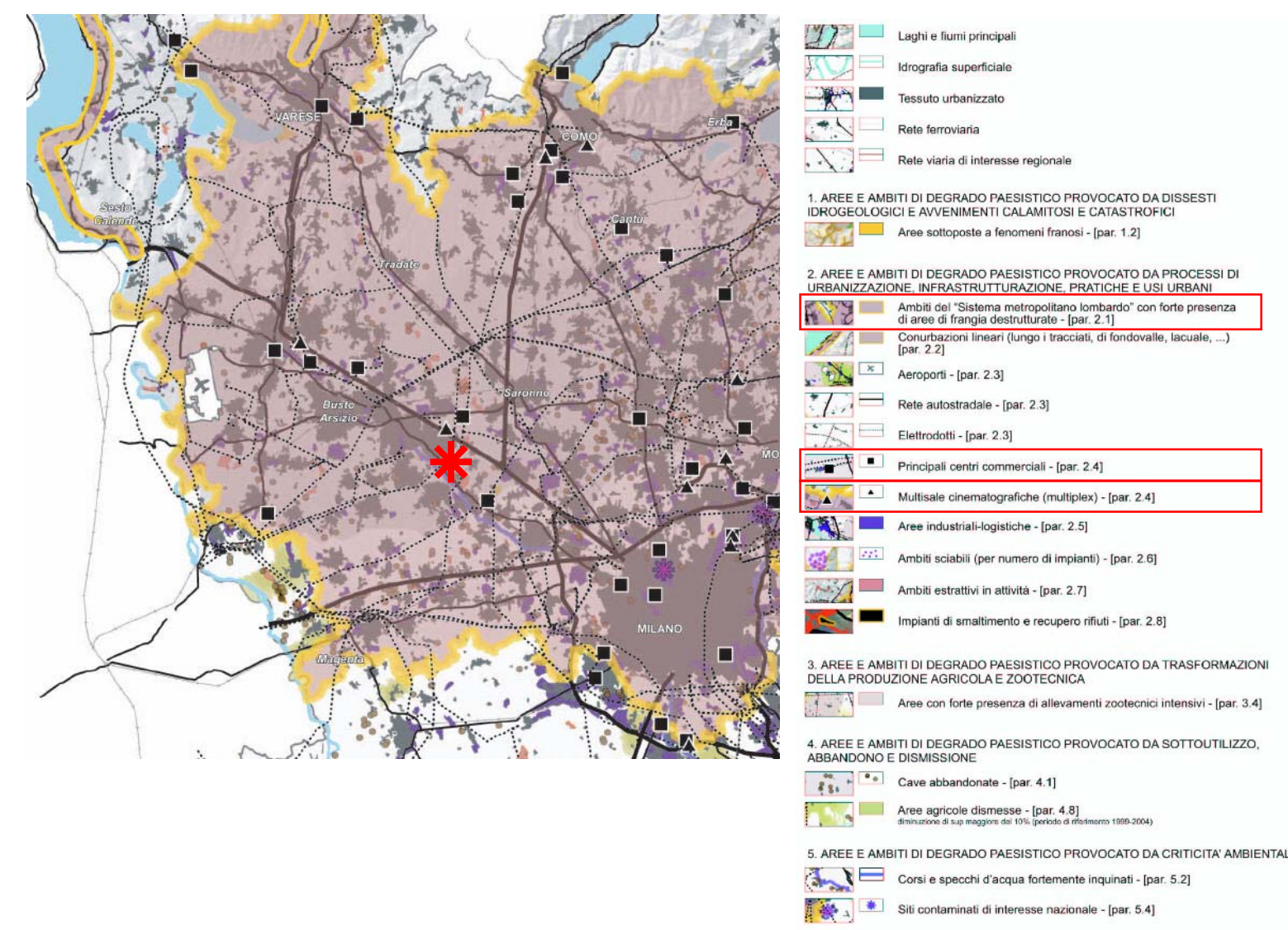
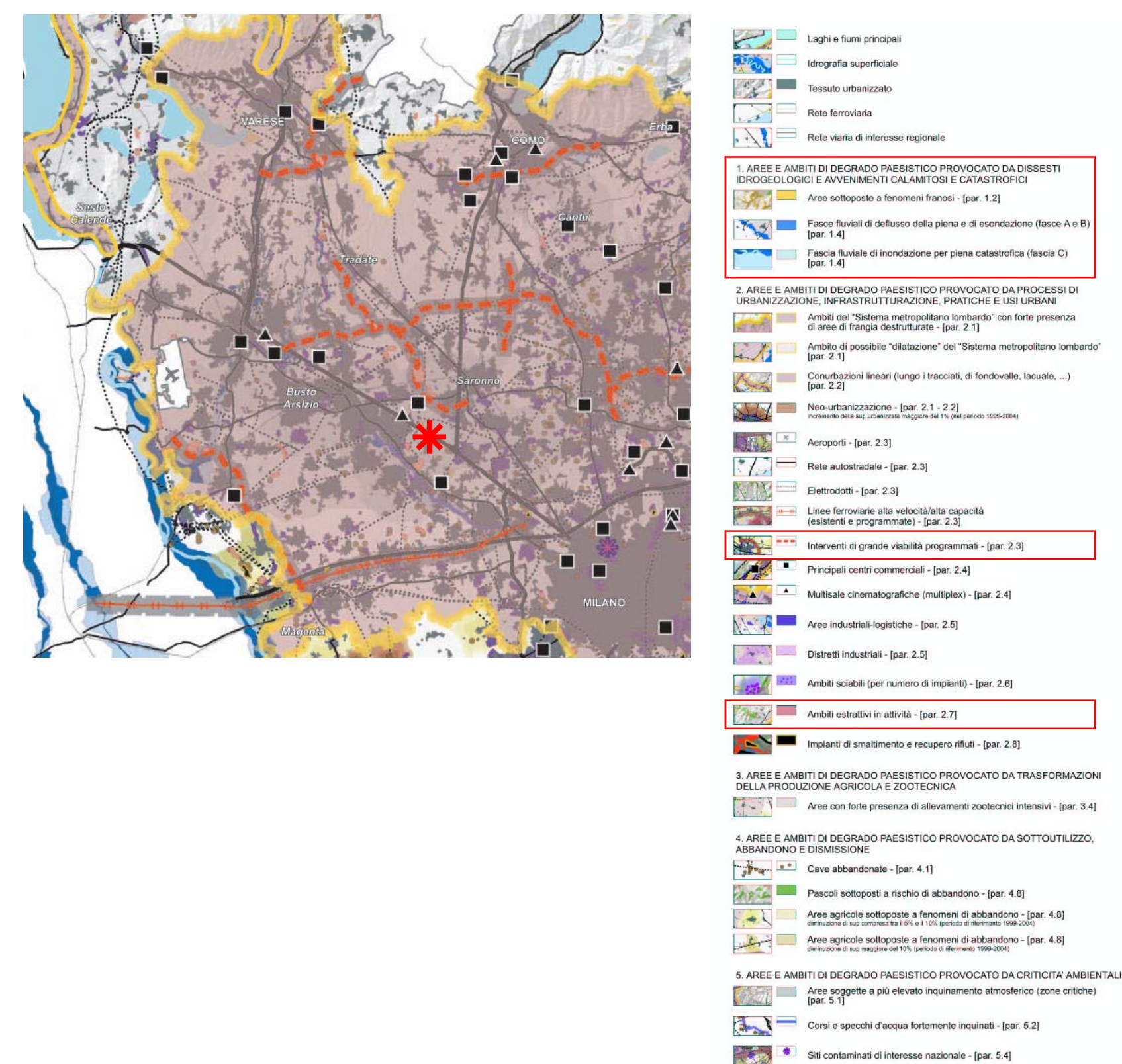
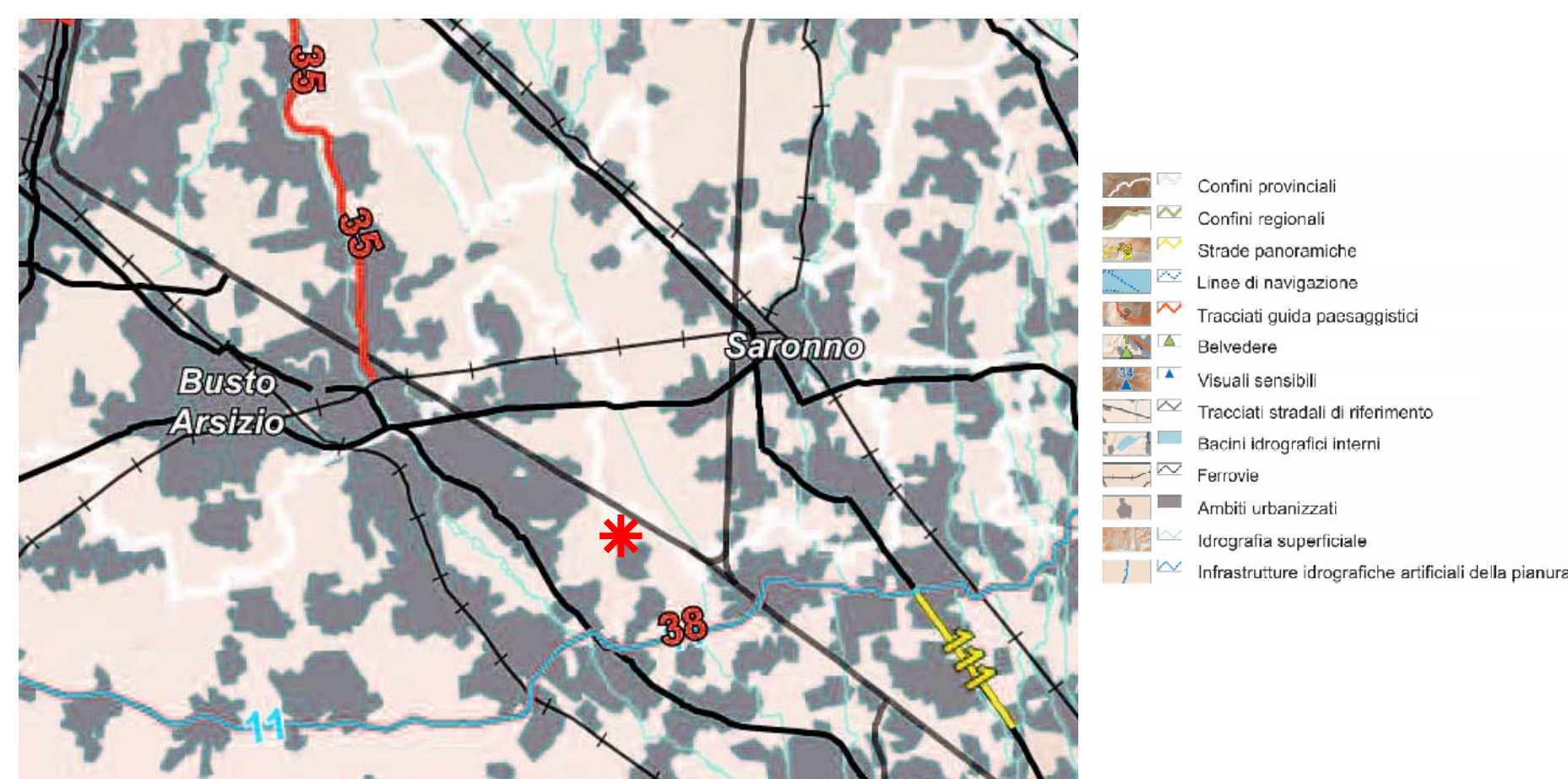

## COMUNE DI CERRO MAGGIORE (Provincia di Milano)

# PIANO DI GOVERNO DEL TERRITORIO

ai sensi della Legge Regionale per il Governo del Territorio del 11/03/2205 n°12

## DOCUMENTO DI PIANO

**OGGETTO:** PIANO TERRITORIALE PAESISTICO REGIONALE - d.g.r. 16 gennaio 2008, n°6447 (estratti tavv. A-B-C-D-E-F-G)

**Progetto:** Massimo Giuliani

**Sindaco:** Antonio Lazzati

**Assessore Urbanistica ed Edilizia Privata:** Valentino del Grande

**Segretario Comunale:** Giovanna Gallotta

**Dirigente area Tecnica:** Rossella de Zotti

**Responsabile del Procedimento:** Donatella Marazzini

**Scala:** VARIE

**Data:** NOVEMBRE 2010

**Tavola:** A.2