

- CRITICITA'**
- A8 AUTOSTRADA
 - AMBITO DI CAVA
 - CAVA SAN LORENZO NEL TERRITORIO DI CERRO
 - ▲▲ CONURBAZIONE A OVEST DEL COMUNE
 - PERIMETRO ZONA A
 - PERIMETRO ZONE BZR
 - AMBITI LUNGO L'AUTOSTRADA
 - VIABILITA' PRINCIPALE DI ATTRAVERSAMENTO URBANO
 - VIABILITA' PRINCIPALE DI COLLEGAMENTO CON LEGNANO
 - AREE DISMESSE
- OPPORTUNITA'**
- POLO TECNOLOGICO
 - AREA PUBBLICA PER LA PRODUZIONE DI ENERGIA RINNOVABILE
 - PROPOSTA PLIS
 - PARCO URBANO IN CORSO DI REALIZZAZIONE
 - GRANDE STRUTTURA DI VENDITA ALL'ESTERNO DEL TERRITORIO COMUNALE
 - STRUTTURA COMMERCIALE E RICETTIVA
 - NUOVA TANGENZIALE
- STRADE STATALI
- CONFINE COMUNALE

 **COMUNE DI CERRO MAGGIORE**
(Provincia di Milano)

PIANO DI GOVERNO DEL TERRITORIO

ai sensi della Legge Regionale per il Governo del Territorio del 11/03/2005 n°12

DOCUMENTO DI PIANO

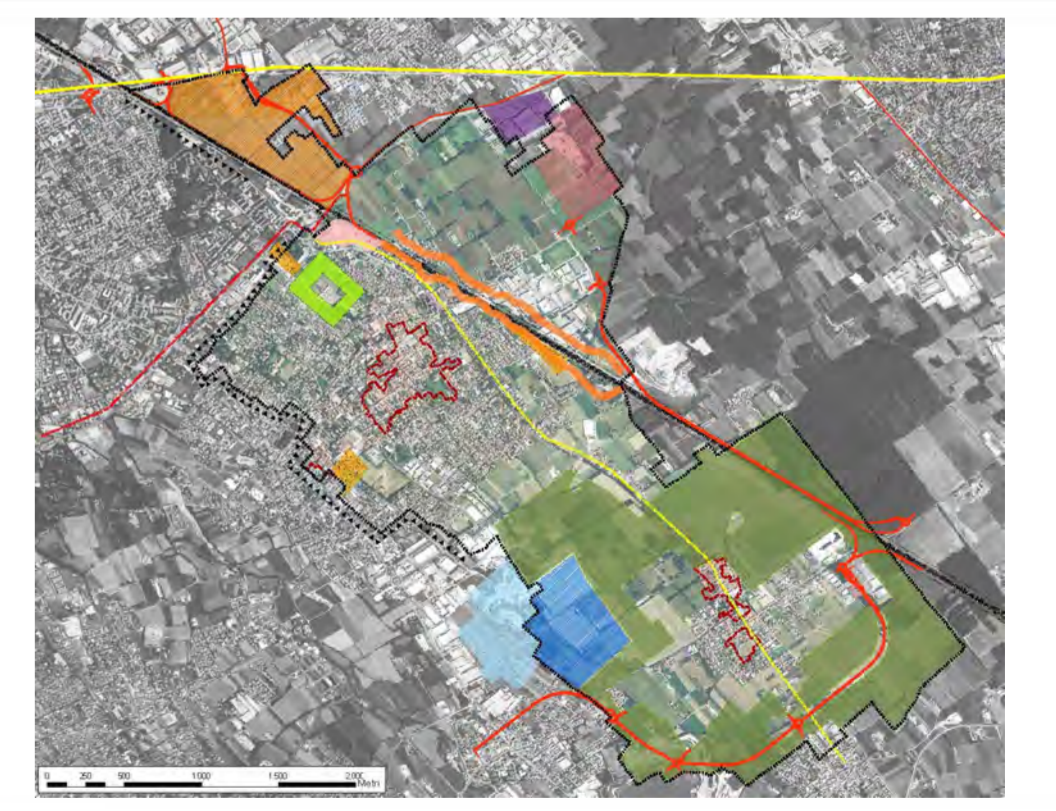

OGGETTO: CRITICITA' -OPPORTUNITA'

Progetto: Massimo Giuliani	Sindaco: Antonio Lazzati	Segretario Comunale: Giovanna Gallotta
Valutazione ambientale strategica: N.Q.A. Luca Bisogni	Assessore Urbanistica ed Edilizia Privata: Valentino del Grande	Dirigente area Tecnica: Rossella de Zotti
		Responsabile del Procedimento: Donatella Marazzini