

INQUADRAMENTO TERRITORIALE

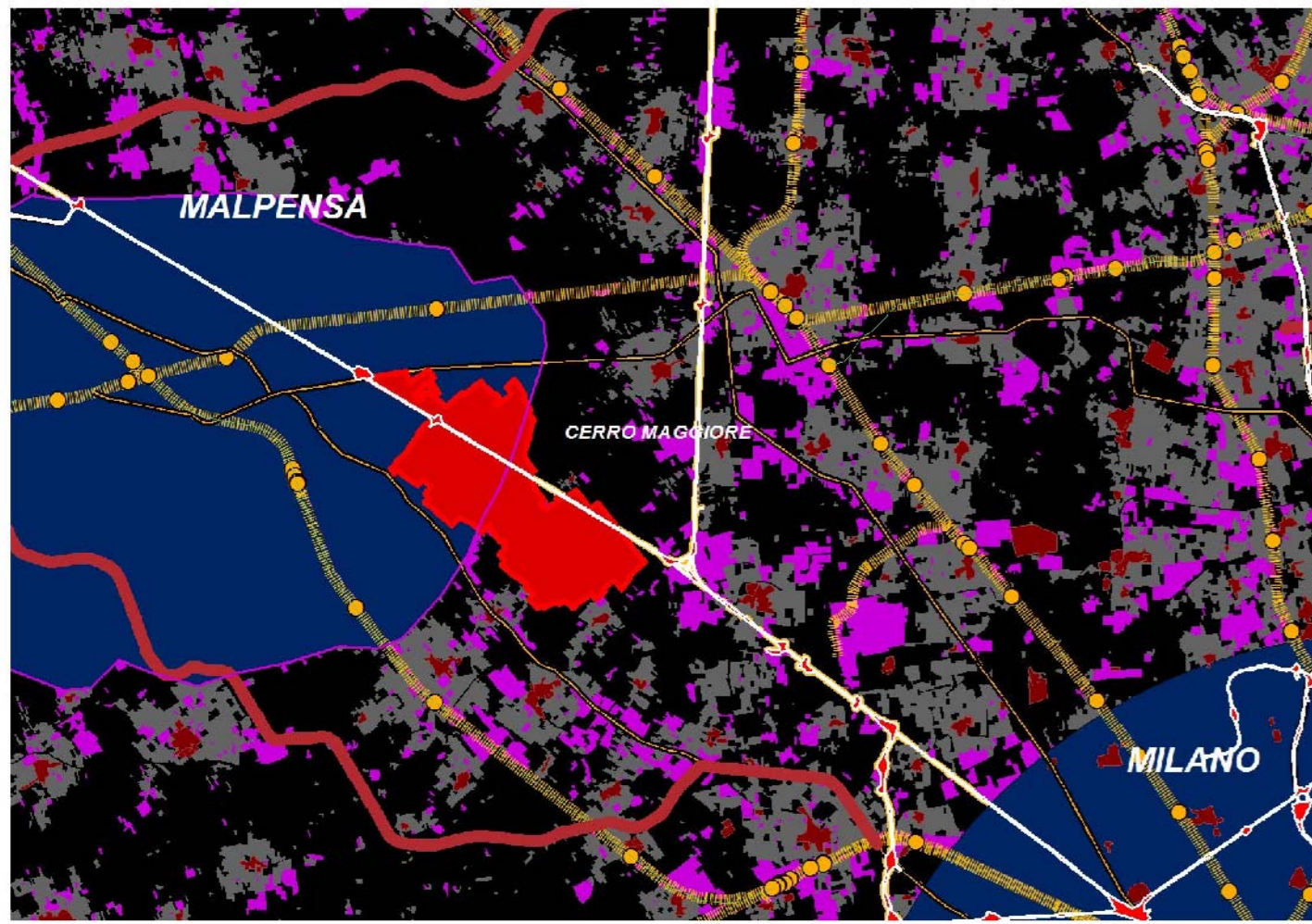

INQUADRAMENTO AMBIENTALE

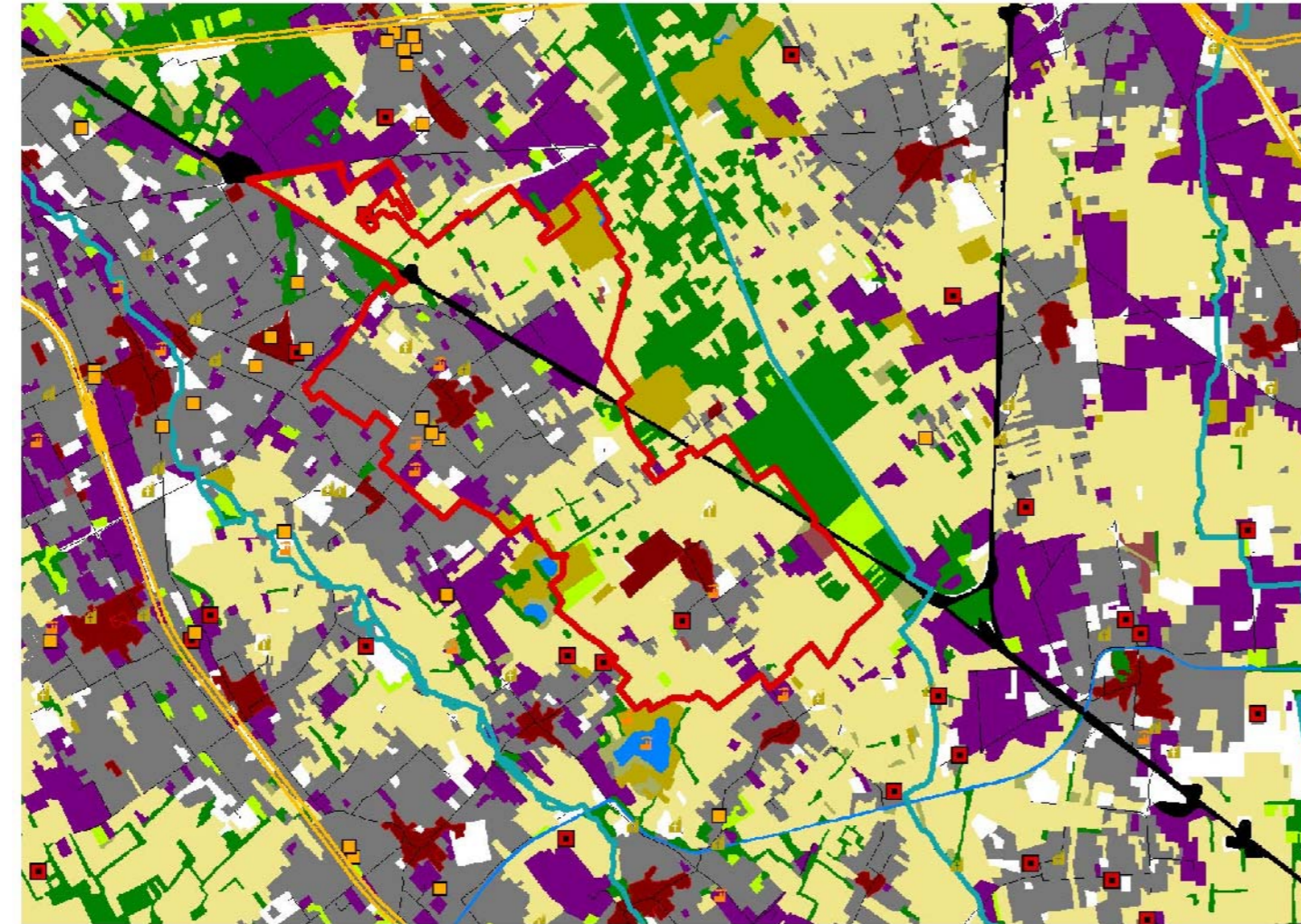

RAPPORTO TRA URBANIZZATO E NON URBANIZZATO

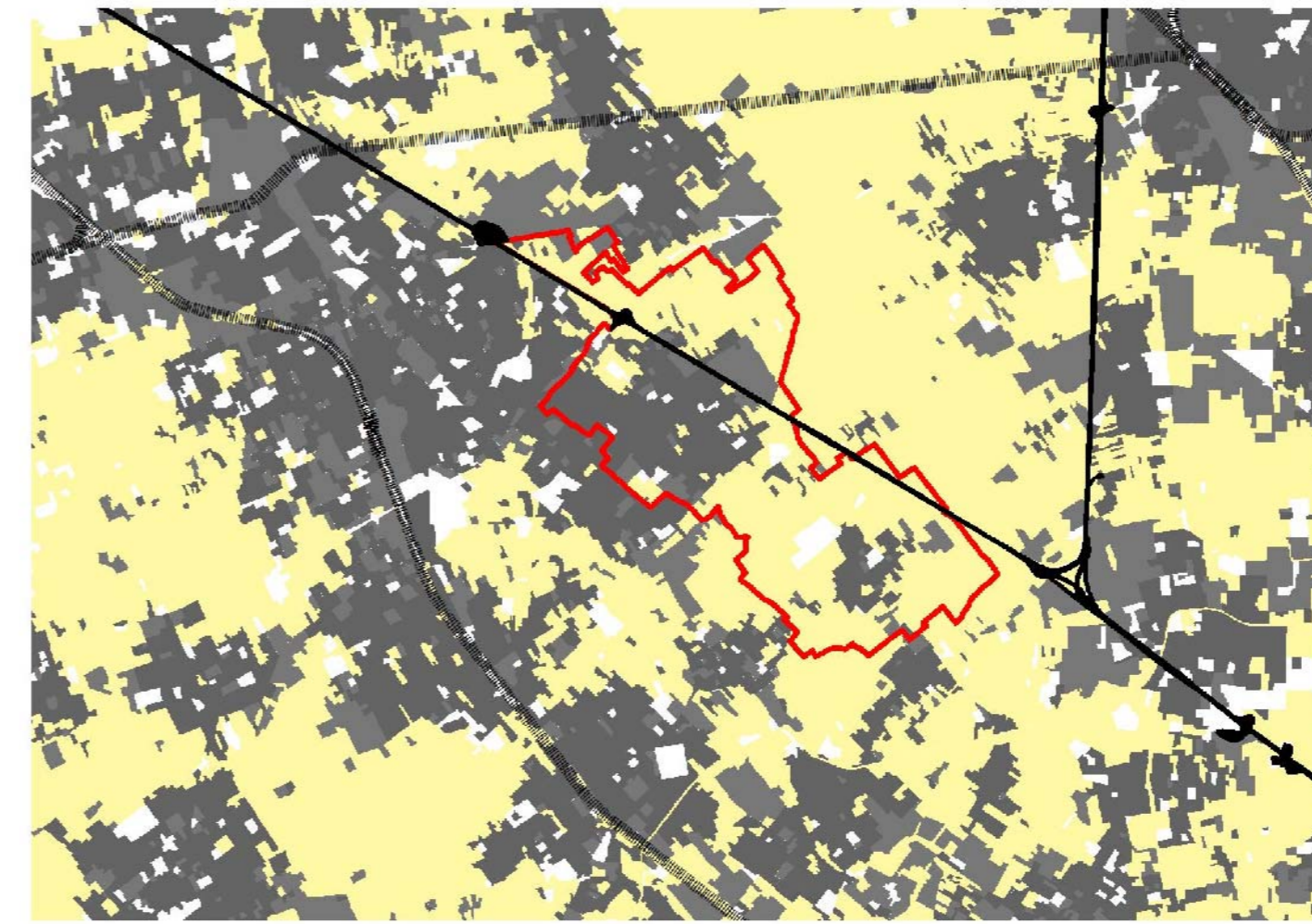

EVIDENZIAMENTO DEL TERRITORIO NON URBANIZZATO

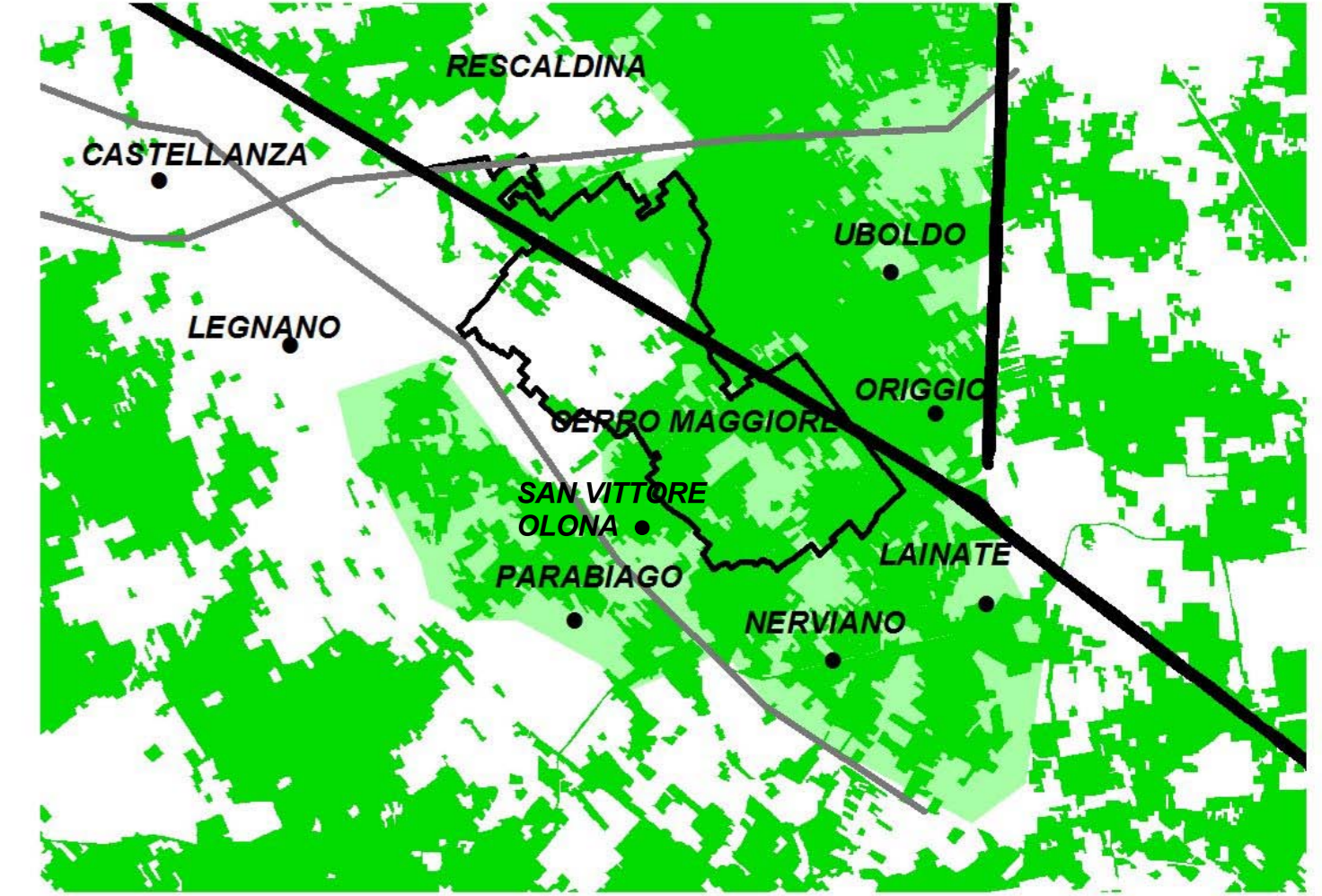

AMBITO DI CONURBAZIONE

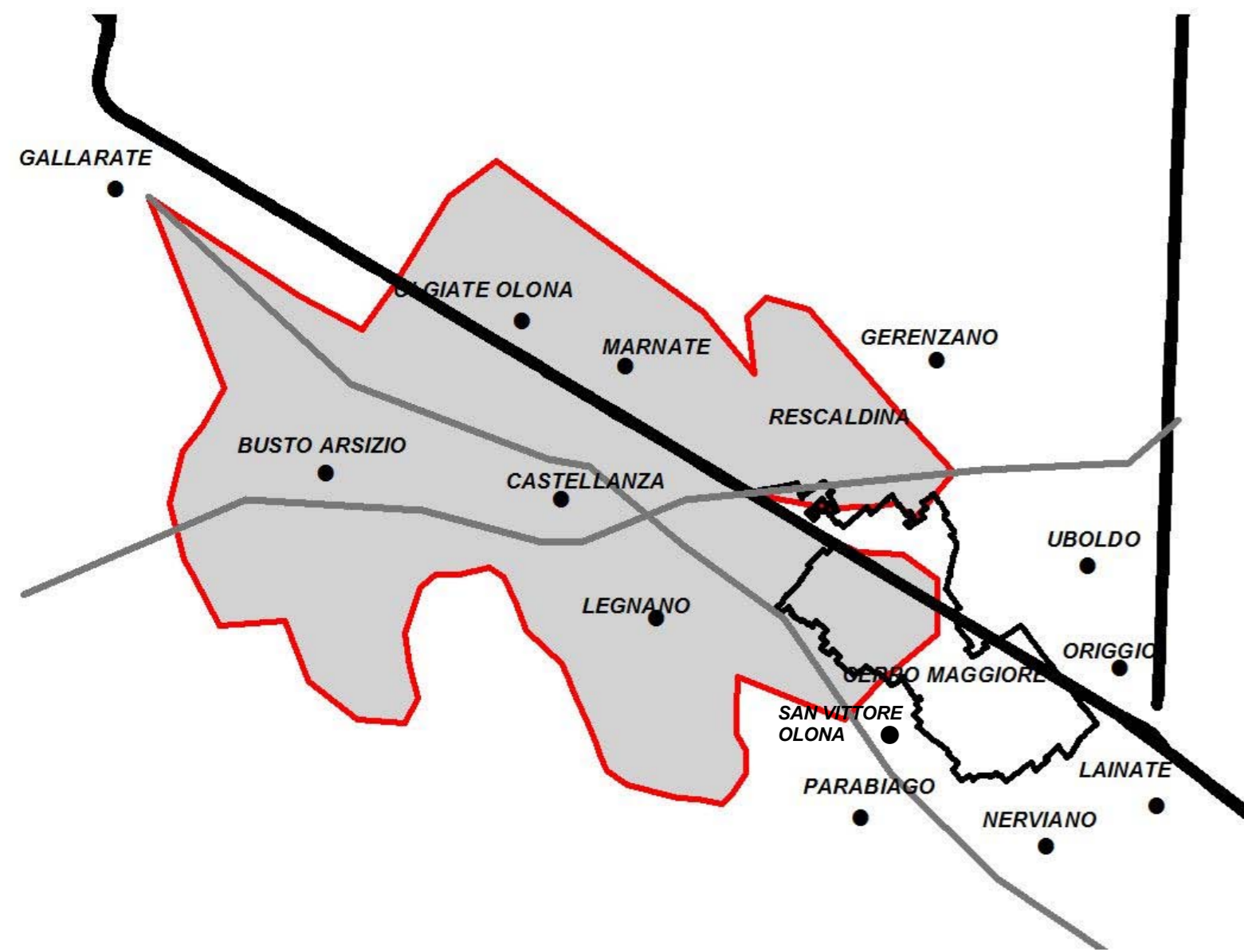

NUCLEI STORICI DEI COMUNI LIMITROFI

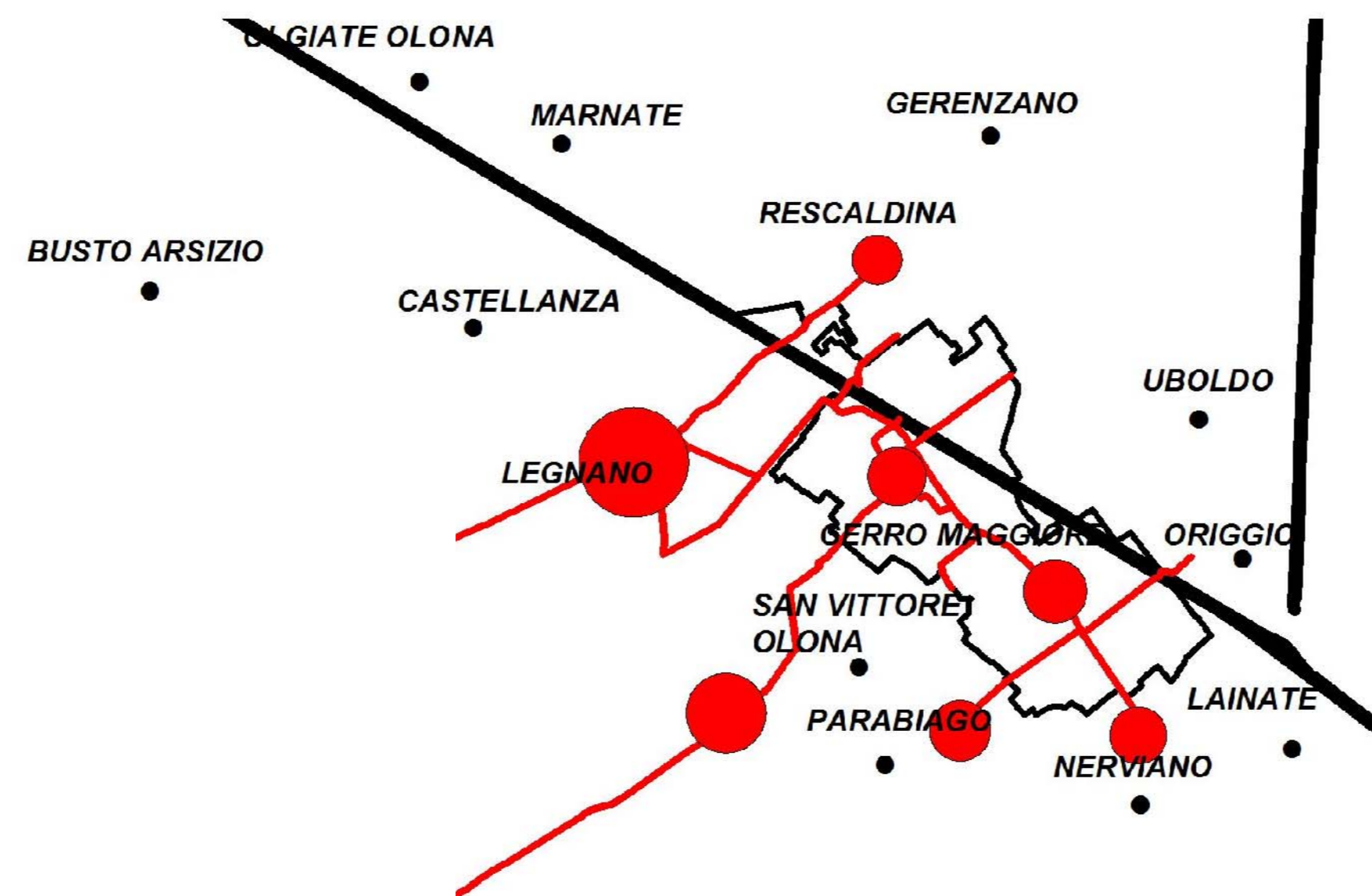

AUTOSTRADA - A8

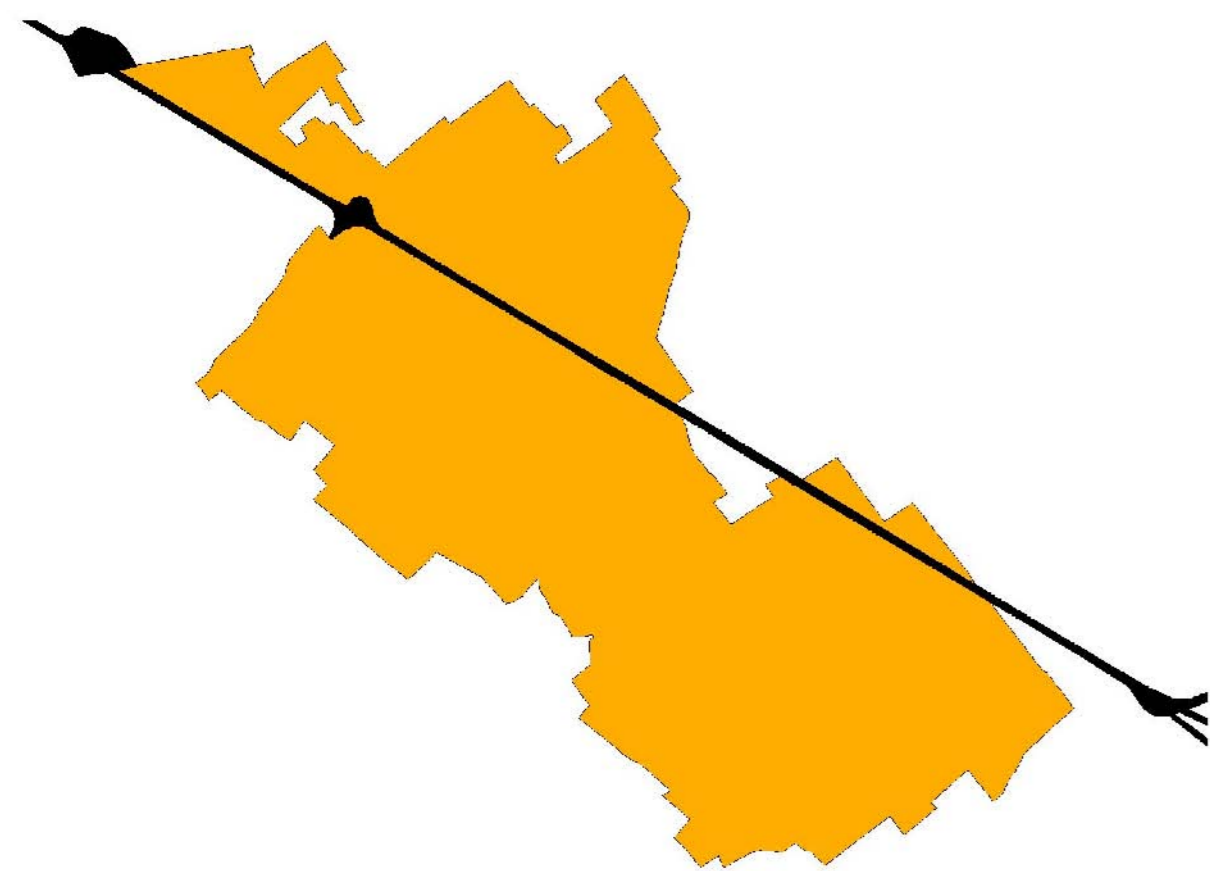

PRESSIONE ANTROPICA

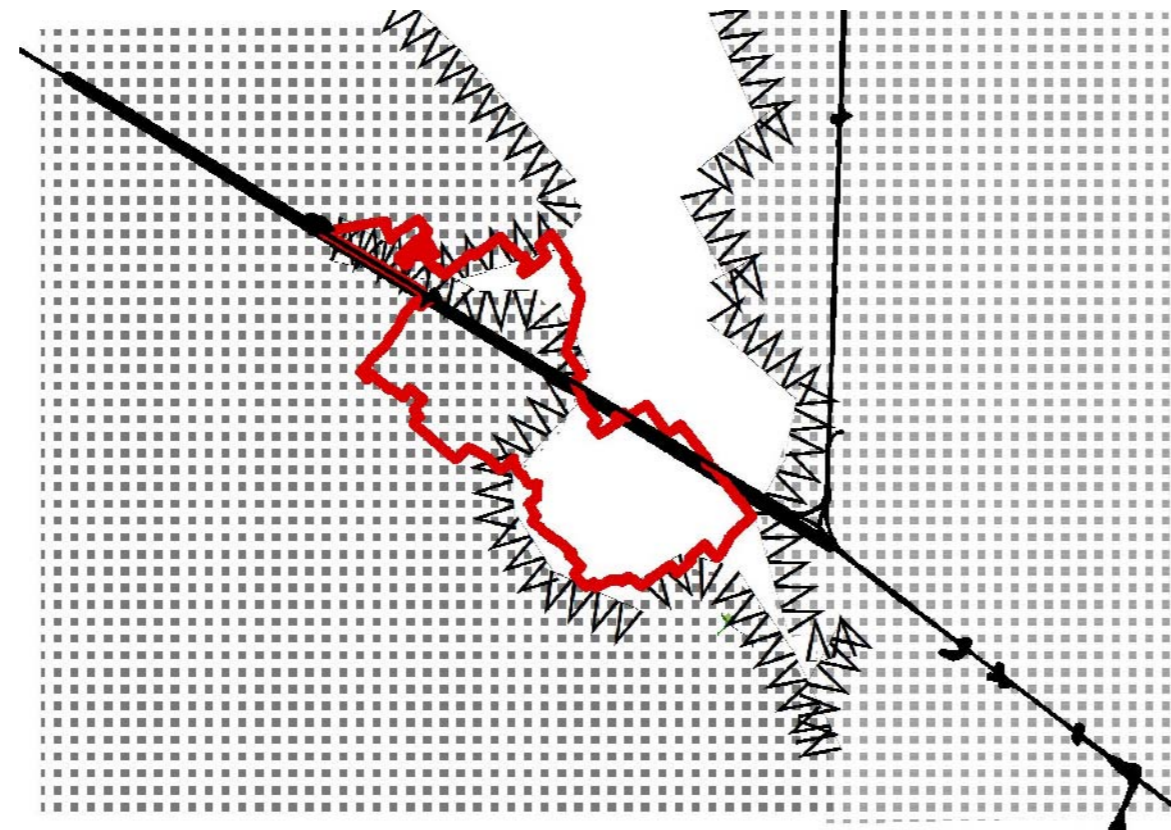

AMBITI AGRICOLI

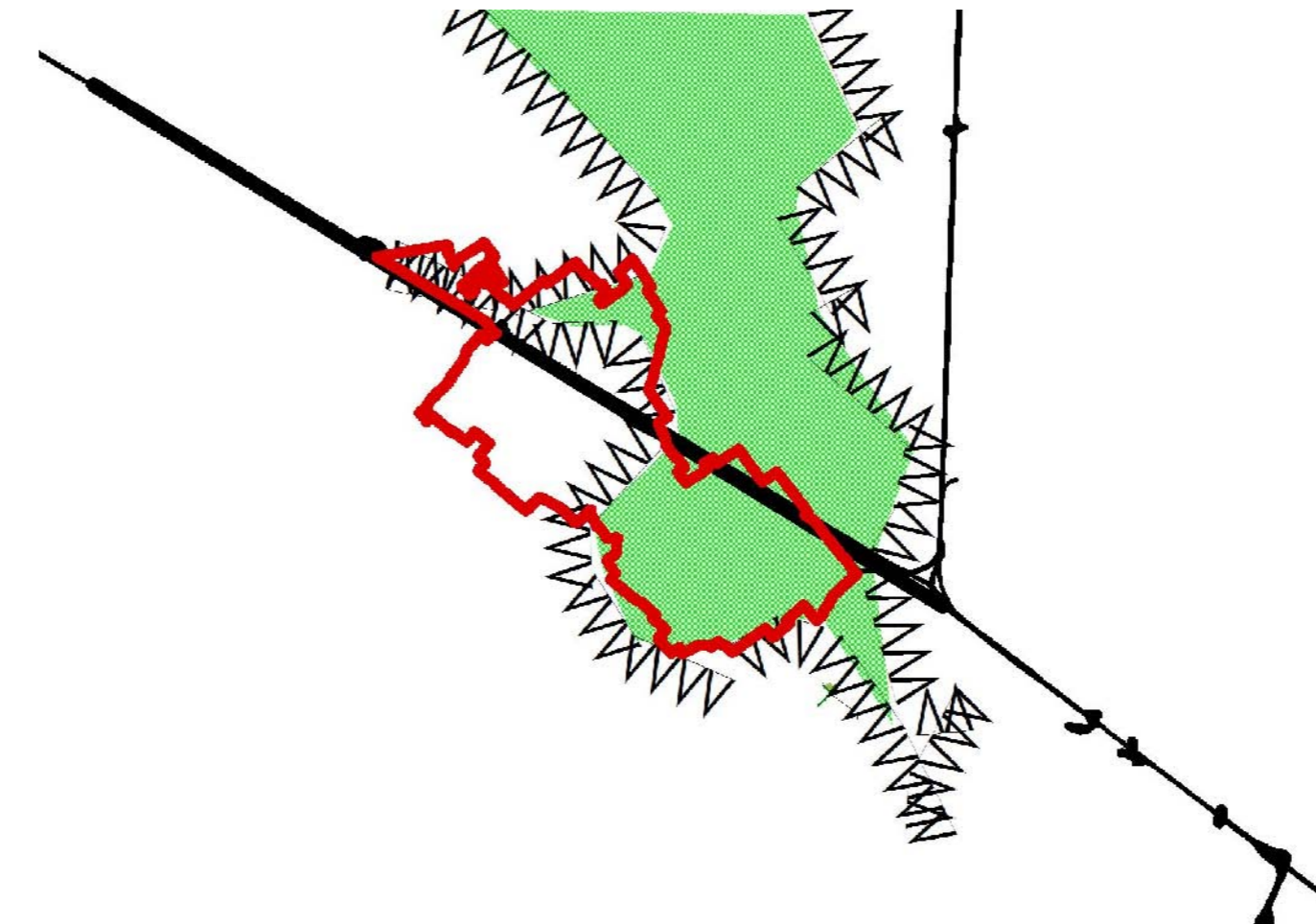

 **COMUNE DI CERRO MAGGIORE**
(Provincia di Milano)

PIANO DI GOVERNO DEL TERRITORIO

ai sensi della Legge Regionale per il Governo del Territorio del 11/03/2205 n°12

DOCUMENTO DI PIANO

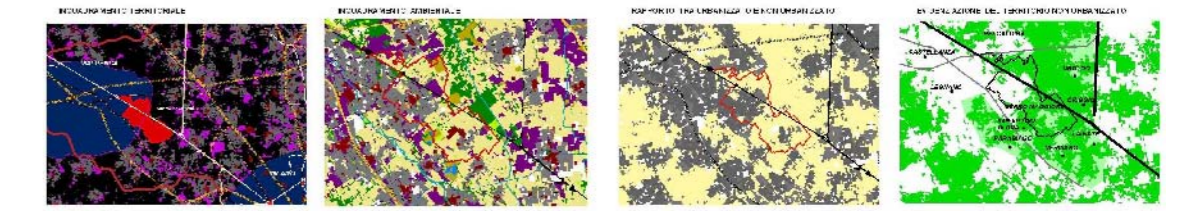

OGGETTO: ANALISI URBANA

Progetto:
Massimo Giuliani

Sindaco:
Antonio Lazzati

Segretario Comunale:
Giovanna Gallotta

Valutazione ambientale strategica:
N.Q.A. Luca Bisogni

Assessore Urbanistica ed Edilizia Privata:
Valentino del Grande

Dirigente area Tecnica:
Rossella de Zotti
Responsabile del Procedimento:
Donatella Marazzini

Scala:

Data:

Tavola:

VARIE

NOVEMBRE 2010

A.13